

# **PROGRAMACIÓ GENERAL ANUAL**

## **CURS 2023-2024**

**COL·LEGI MARE DE DÉU DE LA SERRA**  
Centre concertat per la Generalitat de Catalunya  
**MONTBLANC**



## ÍNDEX

### 1.- Preàmbul

1.1.- Fitxa de Centre.

### 2.- Composició del centre

2.1.- Institució titular del centre

2.2.- Òrgans Unipersonals

2.2.1.- El Director

2.2.2.- Els sotsdirectors

2.3.- Òrgans Col·legiats

2.3.1.- Consell Escolar

2.3.2.- Equip Directiu del centre

2.3.3.- Equip de coordinació EI-EP

2.3.4.- El claustre de professors

2.4.- Òrgans de coordinació educativa i gestió administrativa

2.4.1.- Tutors

2.4.2.- Mestres i Professors

2.4.3.- Equip Projecte Encaix

2.4.4.- Equip Projecte CIM

2.4.5.- Equip de competències d'Educació Primària

2.4.6.- Equip de professors de ciències de Secundària

2.4.7.- Equip de professors de lletres de Secundària

2.4.8.- Equip del Projecte Circle de Secundària

2.4.9.- Equip de Projecte IBSE

2.4.10.- Equip impulsor Pla Digital

2.4.11.- Equip impulsor SIEI

2.4.12.- Equip Escola Verda

2.4.13.- Equip de Pastoral

2.4.14.- Coordinació de coeducació, convivència i benestar de l'alumnat.

2.4.15.- Secretaria



2.5.-Organigrama

2.6.- Alumnes

### **3.- Calendari Escolar**

### **4.- Objectius Generals del Centre**

4.1.- El nostre horitzó

4.2.- El nostre compromís

4.3.- El nostre estil educatiu

4.4.- La nostra alternativa

4.5.- Perfil competencial de l'alumne

4.6.- Pla estratègic general 2023-2024

4.7.- Pla estratègic pedagògic 2023-2024

### **5.- Programa d'activitats**

5.1.- Complementàries

5.2.- Extraescolars

5.3.- Serveis Escolars

5.4.- Sortides i activitats culturals

### **6.- Horaris**

6.1.- Professorat.

6.2.- Alumnes.

6.3.- SIEI i zeladors.

6.4.- Patis

6.5.- Relació amb les famílies

### **7.- Planificació / Tasques**

7.1.- Equip Directiu.

7.1.1.- Avaluacions

7.2.- Claustre

7.3.- Responsables d'equips de treball

7.4.- Prevenció de Riscos

7.5.- Equip de Pastoral

7.6.- Consell Escolar

### **8.- Formació del professorat**



**Mare de Déu de la Serra**  
MONTBLANC

## **9.- Annexos:**

Pla de pastoral



## 1.- PREÀMBUL

La present programació general anual (PGA) conté alguns aspectes bàsics de l'organització de les etapes d'Educació Infantil, Primària i Secundària Obligatòria en el nostre centre per al curs escolar 2023-2024.

En l'elaboració de la PGA hem tingut en compte el **caràcter propi de l'escola**, que en defineix la identitat i el tipus d'educació que ofereix, com també la **normativa vigent** referent a l'Educació Infantil i Primària i a la Secundària Obligatòria. Per tant, la programació general del centre manté una relació estreta amb el **projecte curricular**, que aplica i desenvolupa el currículum establert a les característiques de la nostra escola, i les **normes d'organització i funcionament**, que regulen l'organització i el funcionament del centre en els aspectes referents al govern i la gestió ordinària.

La present programació general del centre per al curs 2023-2024 ha estat elaborada per l'equip directiu, i el consell escolar l'ha aprovat en la reunió del dia 06 de novembre de 2023.



## 1.1.- FITXA DE CENTRE

**DENOMINACIÓ:** COL·LEGI MARE DE DÉU DE LA SERRA

**TITULARITAT:** ARQUEBISBAT DE TARRAGONA

**CODI:** 43001577

**Nº CIF:** R-4300361E

**MUNICIPI:** MONTBLANC    **CODI POSTAL:** 43400

**ADREÇA:** AVINGUDA MARE DE DÉU DE MONTSERRAT, 3-5 i  
CARRETERA D'ARTESA, 2-4

**TELF:** 977-86196/ 977-860122

**COMARCA:** LA CONCA DE BARBERÀ

**e-mail:** mdserra@mdserra.cat

**web:** www.mdserra.cat



## Mare de Déu de la Serra

MONTBLANC

La institució titular del nostre centre ha signat un conveni de complementarietat amb l'escola Mare de Déu del Carme, nº de codi 43001048, situada al carrer Pompeu Fabra nº 3 de l'Espluga de Francolí, que imparteix l'etapa d'Educació Primària. D'aquesta manera, els alumnes d'aquest centre tindran dret preferent per a disposar de plaça en la nostra escola i completar-hi els ensenyaments obligatoris.



## 2.-COMPOSICIÓ DEL CENTRE

### 2.1.- INSTITUCIÓ TITULAR DEL CENTRE

La institució titular de l'escola Mare de Déu de la Serra és l'Arquebisbat de Tarragona. Com a tal, defineix la identitat i l'estil educatiu del centre, i en té la responsabilitat última davant la societat, l'Administració educativa, els pares d'alumnes, el professorat i el personal d'administració i serveis.

El representant oficial de la institució titulars és el **Rvdm. Arquebisbe de l'Arxidiòcesi de Tarragona.**

El titular designa la persona que ha de representar la titularitat en el centre de forma habitual, i delega en ell i en altres òrgans de govern i gestió unipersonals l'exercici concret d'algunes de les funcions pròpies de la titularitat, tant en el camp econòmic com en l'acadèmic i el de pastoral. La persona designada per aquest fi és la Sra. M Cinta Sebastià Estupiña.

L'Arquebisbat de Tarragona per dur a terme les seves funcions, rep l'ajut de la Fundació Sant Fructuós, fundació privada depenent del propi arquebisbat, per a la direcció i gestió de les escoles de titularitat diocesana.

### 2.2.- ÒRGANS UNIPERSONALS

#### 2.2.1.- DIRECTOR

Joan Cortina Badoch

#### 2.2.2.- SOTSDIRECTORS

Manel Requena Martínez

Marta Sans Vinadé





## **2.3.- ÒRGANS COL·LEGIATS**

### **2.3.1.- CONSELL ESCOLAR**

**President:**

Sr. Joan Cortina Badoch

**Representants de la Titularitat:**

Sra. M Cinta Sebastià Estupiñá  
Sra. Marta Sans Vinadé  
Sr. Manel Requena Martínez

**Representants del Professorat:**

Sra. Elisenda Riejos Oliveras  
Sra. Judit Roselló Causí  
Sr. Joan Civit Vergara  
Sr. Xavier Arqué Foguet

**Representants del pares:**

Sra. Rebeca Rodríguez Carreras  
Sra. Sílvia Muriana Reig  
Sra. Marta París Sans  
Sr. Maria del Pilar Ortega Ortega (AMPA)

**Representants dels alumnes:**

Marc Martí Martínez  
Melisa Mates Mates

**Representant del personal d'Administració i serveis:**

Sra. Carla Miret Llorca

**Representant del personal d'Atenció Educativa:**

Sra. Judit Domènech Plaza

**Representant de l'Ajuntament:**

Sra. Judit Pere Cantó



### **2.3.2.- EQUIP DIRECTIU**

#### **Titular**

M Cinta Sebastià Estupiñá

#### **Director**

Joan Cortina Badoch

#### **Sotsdirectors**

Manel Requena Martínez

Marta Sans Vinadé

#### **Cap de Pastoral**

Mn. Andreu Figueras

### **2.3.3.- EQUIP DE COORDINACIÓ EI-EP**

Manel Requena Martínez - Sotsdirector  
Judit Roselló Causí – EI  
Anna Maseras Rozas – CI  
Àngels Pérez Escobar – CM  
Judit Domènech Plaza - CS

### **2.3.4.- CLAUSTRE DE MESTRES I PROFESSORS**

#### **2.3.4.1.- CLAUSTRE D'EDUCACIÓ INFANTIL I PRIMÀRIA**

Anna Armengol Rovira  
Joan Civit Vergara  
Joan Cortina Badoch  
Judit Domènech Plaza  
Montserrat Fabra Solé  
Laura Gaya Hoyo  
Eva Gil Moral  
Estefania Ivorra Domínguez  
Ariadna Luque Valencia  
Sara Martínez Crisol  
Anna Maseras Rozas  
Cristina Mateu Casas  
Gisela Monago Solanes  
Georgiana Neamtu  
Sílvia Paredes Martín



Montserrat Palau Carreras  
Àngels Pérez Escobar  
Laia Puig Pàmies  
Manel Requena Martínez  
Sara Rialp Valiente  
Elisenda Riejos Oliveras  
Judit Roselló Causí  
Aida Rovira Moix  
Montserrat Sàbat Tàpia  
Ana Sánchez Benítez

#### **2.3.4.2.- CLAUSTRE D'EDUCACIÓ SECUNDÀRIA OBLIGATÒRIA**

Xavier Arqué Foguet  
Maria Carme Beltran Casellas  
Maribel Bulló Alegre  
Héctor Civit Contra  
Marc Cubero Balcells  
Rosa Just Guerrero  
Ester Martí Farré  
Raül Romero Portales  
Aida Rovira Moix  
Marta Sans Vinadé  
Teresa Solé Tomás



## 2.4.- ÒRGANS DE COORDINACIÓ EDUCATIVA I GESTIÓ ADMINISTRATIVA

### 2.4.1.- TUTORS

#### EDUCACIÓ INFANTIL - 1r CICLE-

Laura Gaya Hoyo	I 0
Cristina Mateu Casas	I 1
Elisenda Riejos Oliveras	I 2

#### EDUCACIÓ INFANTIL - 2n CICLE-

Sara Rialp Valiente	I 3
Sílvia Paredes Marín	I 4
Ana Sánchez Benítez	I 5

#### EDUCACIÓ PRIMÀRIA

Montse Fabra Solé i Eva Gil Moral	1r
Anna Maseras Rozas	2n

Àngels Pérez Escobar	3r
Montserrat Palau Carreras i Anna Armengol i Rovira	4t

Sara Martínez Crisol	5è
Ariadna Luque Valencia	6è

#### EDUCACIÓ SECUNDÀRIA OBLIGATÒRIA

Maria Carme Beltran Casellas i Rosa Just Guerrero	1r d'ESO
Xavier Arqué Foguet i Marta Sans Vinadé	2n d'ESO
Maribel Bulló Alegre i Héctor Civit Contra	3r d'ESO
Ester Martí Farré i Raúl Romero Portales	4t d'ESO



#### 2.4.2. MESTRES I PROFESSORS

Anna Armengol Rovira  
Xavier Arqué Foguet  
Maria Carme Beltran Casellas  
Maribel Bulló Alegre  
Héctor Civit Contra  
Joan Civit Vergara  
Joan Cortina Badoch  
Marc Cubero Balcells  
Judit Domènech Plaza  
Montserrat Fabra Solé  
Laura Gaya Hoyo  
Eva Gil Moral  
Estefania Ivorra Domínguez  
Rosa Just Guerrero  
Ariadna Luque Valencia  
Ester Martí Farré  
Sara Martínez Crisol  
Anna Maseras Rozas  
Cristina Mateu Casas  
Gisela Monago Solanes  
Georgiana Neamtu  
Sílvia Paredes Martín  
Montserrat Palau Carreras  
Àngels Pérez Escobar  
Laia Puig Pàmies  
Manel Requena Martínez  
Sara Rialp Valiente  
Elisenda Riejós Oliveras  
Raül Romero Portales  
Judit Roselló Causí  
Aida Rovira Moix  
Montserrat Sàbat Tàpia  
Ana Sánchez Benítez  
Marta Sans Vinadé  
Teresa Solé Tomás

#### 2.4.3.- EQUIP PROJECTE ENCAIX

Judit Roselló Causí (responsable)  
Ana Sánchez Benítez  
Sílvia Paredes Marín  
Sara Rialp Valiente  
Estefania Ivorra Domínguez



#### 2.4.4.- EQUIP PROJECTE CIM

Anna M. Maseras Rozas (responsable)  
Sara Martínez Crisol  
Montse Fabra Solé  
Àngels Pérez Escobar  
Ariadna Luque Valencia  
Anna Armengol Rovira

#### 2.4.5.- EQUIP DE PROJECTES I COMPETÈNCIES DE PRIMÀRIA

Àngels Pérez Escobar (responsable)  
Montserrat Palau Carreras  
Montserrat Sàbat Tàpia  
Joan Civit Vergara  
Gisela Monago Solanes

#### 2.4.6.- EQUIP DE PROFESSORS DE CIÈNCIES DE SECUNDÀRIA

M Carme Beltran Casellas (responsable)  
Maribel Bulló Alegre  
Héctor Civit Contra  
Raül Romero Portales

#### 2.4.7.- EQUIP DE PROFESSORS DE LLETRES DE SECUNDÀRIA

Marta Sans Vinadé (responsable)  
Ester Martí Farré  
Rosa Just Guerrero  
Xavier Arqué Foguet  
Marc Cubero Balcells  
Teresa Solé Tomás



2.4.8.- EQUIP DE PROJECTE CIRCLE

Xavier Arqué Foguet  
Maria Carme Beltran Casellas  
Maribel Bulló Alegre  
Ester Martí Farré  
Rosa Just Guerrero  
Raül Romero Portales  
Marta Sans Vinadé (responsable)

2.4.9.- EQUIP DE PROJECTE IBSE

Maribel Bulló Alegre (responsable)  
M Carme Beltran Casellas  
Héctor Civit Contra

2.4.10. EQUIP IMPULSOR PLA DIGITAL

Sara Martínez Crisol  
Ariadna Luque Valencia  
Héctor Civit Contra  
Gemma Estruch Molina

2.4.11. EQUIP IMPULSOR SIEI

Judit Domènech Plaza (responsable)  
Georgiana Neamtu  
Laia Puig Pàmies  
Aida Rovira Moix

2.4.12. EQUIP ESCOLA VERDA

Sílvia Pares Marín  
Anna Maseras Rozas (responsable)  
Manel Requena Martínez  
Raúl Romero Portales  
Marta Sans Vinadé  
Lluís Artieda Ferriol (Tilmar)  
Alba Bonet Buquera (Tilmar)



2.4.13.- EQUIP D'ORIENTACIÓ I PASTORAL

**Cap de Pastoral i Coordinador d'Infantil, Primària i Secundària**

Mn. Andreu Figueras

**Professors**

Judit Roselló Causí  
Ariadna Luque Valencia  
Teresa Solé Tomàs  
Laia Pere Olleta

2.4.14.- Coordinació de coeducació, convivència i benestar de l'alumnat.

Joan Civit Vergara

2.4.15. SECRETARIA

Secretària tècnica

Judit Mora Poblet



## 2.5.- ORGANIGRAMA

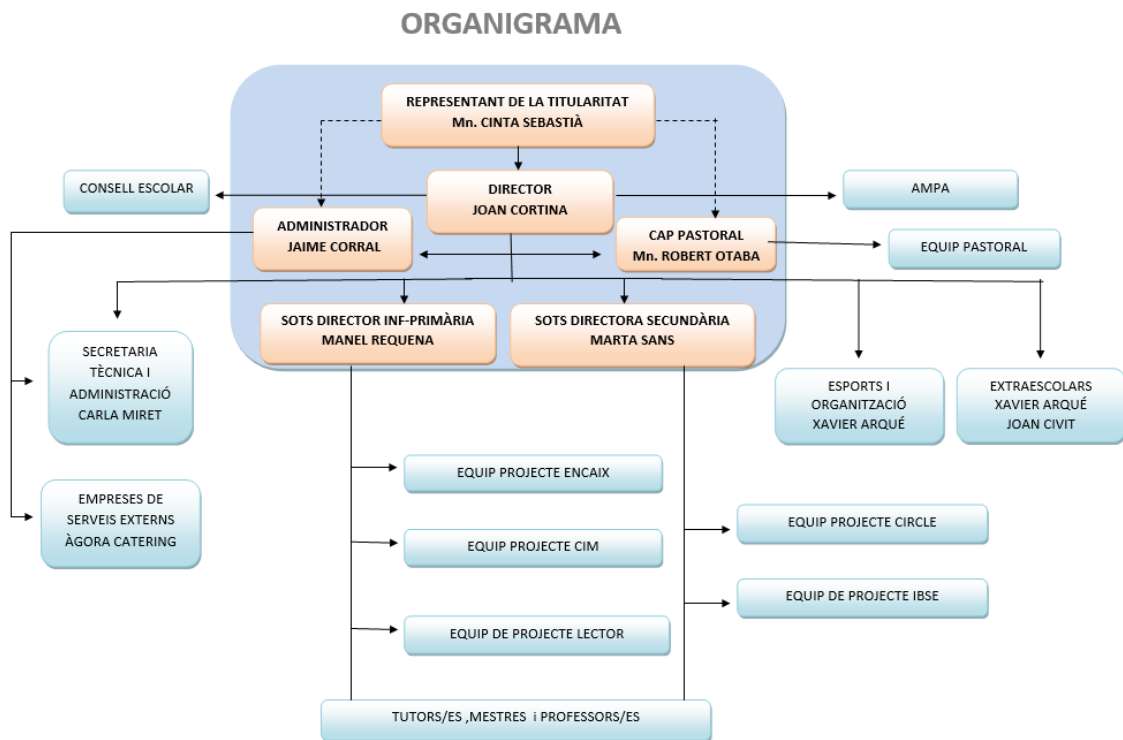

## 2.6.- ALUMNES

Curs escolar 2023/2024		Unitats	Alumnes 23-24
	I 0	1	2
	I 1	1	10
	I 2	1	19
<b>TOTAL EI (1r cicle)</b>		<b>3</b>	<b>31</b>
	I 3	1	21
	I 4	1	21
	I 5	1	17
<b>TOTAL EI (2n cicle)</b>		<b>3</b>	<b>59</b>
<b>TOTAL EI</b>		<b>6</b>	<b>90</b>
	Primer	1	26
	Segon	1	19
	Tercer	1	26
	Quart	1	26 (+1)
	Cinquè	1	25
	Sisè	1	28
<b>TOTAL EP</b>		<b>6</b>	<b>150 (+1)</b>
<b>TOTAL EI i EP</b>		<b>12</b>	<b>240 (+1)</b>
	Primer	1	24
	Segon	1	31
	Tercer	1	30
	Quart	1	34
<b>TOTAL ESO</b>		<b>4</b>	<b>119</b>
<b>TOTAL ESCOLA</b>		<b>16</b>	<b>359 (+1)</b>



# Mare de Déu de la Serra

MONTBLANC

10

- 1 Cabré Ivorra, Bruno
- 2 Marches Calio, Enzo



# Mare de Déu de la Serra

MONTBLANC

I 1

- 1 Cotea, Emma-Noelia
- 2 Cozminca , Ainhoa
- 3 Espinach Molina, Aina
- 4 García Mokryk, Júlia
- 5 Griso Gil, Arlet
- 6 Guixé Fuguet, Ona
- 7 Herrera Santiago, Bernadette
- 8 Martí Riejós, Júlia
- 9 Olivera Doménech, Blanca
- 10 Torregrosa Rocha, Yeray



# Mare de Déu de la Serra

MONTBLANC

I 2

- 1 Alfaro Hurtado, Thiago
- 2 Artieda Gomà, Pau
- 3 Besora Roig, Tona
- 4 Cabanes Civit, Clara
- 5 Cubedo González, Sergi
- 6 Cuenca Anglès, Lluc
- 7 Duda , Maksym
- 8 Español Hurtado, Marc
- 9 Gómez Hernández, Izan
- 10 Ibarz Civit, Inès
- 11 Leye Lorente, Saliou
- 12 Montseny Larrosa, Paula
- 13 Muñoz Ruiz, Enzo
- 14 Ramos Santiago, Gisele
- 15 Roca López, Estel
- 16 Roca Malet, Bet
- 17 Ruiz Moreno, Zoe
- 18 Tarragó Wiese, Josep
- 19 Vera Nieto, Raúl



I 3

- 1 Alberton Figueras, Ivet
- 2 Amestoy Casas, Sabina
- 3 Arias Besora, Roc
- 4 Ashfaq, Ahmed
- 5 Ayats Cuadras, Nur
- 6 Carrera Margol, Iván
- 7 de la Torre García, Ares
- 8 De vera Ballart, Ivet
- 9 Espinach Molina, Isona
- 10 Gómez Caballé, Brayan
- 11 Hernández Núñez, Adela
- 12 Larrosa París, Roger
- 13 Martin Romero, Vega
- 14 Medina Cartaña, Pol
- 15 Ollé Marsal, Clàudia
- 16 Ollé Simil, Ariana Camila
- 17 Palau Sabaté, Natàlia
- 18 Roselló Gistas, Jan
- 19 Ruan , Yue Yi
- 20 Solé Reyes, Noa
- 21 Vega Gascón, Martina



I 4

- 1 Alcoverro Urbano, Mariona
- 2 Borrell Sans, Roc
- 3 Bultó Gimeno, Eloi
- 4 Cabestany Berardo, Elsa
- 5 Calacean , Nicolas Emanuel
- 6 Duda , Milana
- 7 Gog , Emma Noelia
- 8 Gómez Lafebre, Berta
- 9 Gómez Lafebre, Bruna
- 10 Guasch Monago, Nialó
- 11 Guixé Fuguet, Laia
- 12 Moix Rodríguez, Axel
- 13 Morgado Folch, Clara
- 14 Nogués Cendrós, Jordi
- 15 Palau Ferré, Aria
- 16 Reguera Carrus, Eleonor
- 17 Sanahuja Salvador, Lluc
- 18 Sánchez Pelegrina, Jan
- 19 Solé Porta, Liam
- 20 Stepanescu , Carla
- 21 Vega Fabra, Pere



I 5

- 1 Alberton Figueras, Aina
- 2 Arnedo Rodríguez, Eidur
- 3 Ballart Salat, Aleix
- 4 Cubedo González, Pau
- 5 de la Torre García, Aiden
- 6 Ferrayuoli Rovira, Elna
- 7 Gutiérrez Roselló, Arnau
- 8 Ibarz Civit, Lluís
- 9 Palau Castañé, Sara
- 10 Pichón Rodríguez, Jampier Gerard
- 11 Robles Crespo, Odeth
- 12 Ruiz Moreno, Unai
- 13 Sans Espuny, Eric
- 14 Sans Moreno, Zaira
- 15 Santana Solorzano, Christian
- 16 Vega Gascón, Clàudia
- 17 Wang , Shi Ling





## Primer

- 1 Bitiescu , Dominic andrei
- 2 Borrell Sans, Mar
- 3 Casas , Jazmin
- 4 Cidoncha Larrea, Elias
- 5 Cotea , Raul
- 6 De la salud Farré, Erik
- 7 Foguet Corral, Eina
- 8 García Molina, Pol
- 9 Garcia Simón, Ainara
- 10 Hernández Crucio, Xavi
- 11 Jurcan , Lorena
- 12 Larrosa París, Adrià
- 13 Lozano Clavier, Julen
- 14 Martínez Alba, Daniel
- 15 Ollé Marsal, Júlia
- 16 Pinyol Pastor, Guillem
- 17 Quiles Álvarez, Paulina
- 18 Roca Malet, Nit
- 19 Romero González, Alba
- 20 Rueda Muñoz, Álvaro
- 21 Rueda Muñoz, Irene
- 22 Sánchez Bigorra, Clàudia
- 23 Serra Granados, Julieta
- 24 Talarn Pinyol, Jordi
- 25 Torrent Requena, Samael
- 26 Viñas Pubill, Helga



Segon de Primària

- 1 Asensio Carreras, Cora
- 2 Ballart Salat, Paula
- 3 Besora Romero, Jordi
- 4 Bueno Pérez, Jordi
- 5 Checa Lozano, Belén
- 6 Colom Madolell, Jordi
- 7 Cubedo González, Blau
- 8 Curt , Filip
- 9 Di mauro Mora, Maria
- 10 Figueras Muriana, Ruth
- 11 Figueras González, Joel
- 12 Garcia Moreno, Ada
- 13 Ibarra Serna, Alisson
- 14 Martínez Barrios, Eloi
- 15 Mika Garcia, Isona
- 16 Salicio Puig, Xavier
- 17 Subirana Muñoz, Björn
- 18 Torres Vidal, Júlia
- 19 Velasco Martos, Leyre



Tercer

- 1 Bové Montalà, Jan
- 2 Calvo Llort, Carlota
- 3 Carrera Margol, Martín
- 4 Carreras Homedes, Aleix
- 5 Ferran Carreras, Abril
- 6 Garreta Rosell, Laure
- 7 Guasch Monago, Arnau
- 8 Iglesias Triquell, Jael
- 9 López Garcia, Quer
- 10 Martí Riejós, Martina
- 11 Martínez Alba, Sara
- 12 Payan Garcia, Pol
- 13 Pérez Cendra, Marc
- 14 Roca Malet, Arlet
- 15 Rodríguez Riejós, Carlota
- 16 Rosa Bueno, Izan
- 17 Sans Espuny, Marc
- 18 Serra Granados, Joan serafí
- 19 Solé Reyes, Gal·la
- 20 Stepanescu , David
- 21 Vallverdú Montserrat, Pau
- 22 Vallverdú Montserrat, Vinyet
- 23 Vidal Casas, Martina
- 24 Vidal Castells, Carla
- 25 Vidal Castells, Ivette
- 26 Zapata Lao, Arnau



## Quart

- 1 Bultó Gimeno, Biel
- 2 Carreras Nuñez, Dylan
- 3 Castellà Uilacan, Dan
- 4 Crisol Jové, Ariadna
- 5 Cuenca Núñez, Angelo
- 6 Faye Lorente, Yara
- 7 Ferrayuoli Rovira, Joan
- 8 Hurtado Garcia, Héctor
- 9 Leek , Elise Sònia
- 10 Llongueras Ramos, Gerard
- 11 Marín Galván, Carla
- 12 Martín Romero, Naia
- 13 Martínez Palacios, Francesc
- 14 Morgado Folch, Lucia
- 15 Ollé Simil, Ian alexis
- 16 Palau Avila, Amadeu
- 17 Palau Sabaté, Mariona
- 18 Ramos Santiago, Cloe
- 19 Remolà Ribera, Isona
- 20 Ruan , Qing Rui
- 21 Sanahuja Salvador, Blanca
- 22 Sans Llorente, Cesc
- 23 Shanzad Farzana, Muhammad Meesam
- 24 Tadjer Assous, Ayoub
- 25 Talarn Pinyol, Miquel
- 26 Torrent Requena, Némesis
- 27 Tsekot Tsekot, Karolina



Cinquè

- 1 Asensio Batalla, Joan
- 2 Balañá Ruiz, Bettina
- 3 Ballart Salat, Aina
- 4 Briansó Rubí, Violeta
- 5 Cicioc , Iulia maria
- 6 Cuenca Núñez, Álvaro
- 7 De andres Díaz, Eric
- 8 Díaz Rubio, Bruno
- 9 Fossas Kolev, Julien
- 10 García Rizos, Helga
- 11 Govor , Denis - darian
- 12 Guerra Galicia, Tània
- 13 Jurcan , Paul adrián
- 14 Leye , Adama cheikh
- 15 López Rodríguez, Mar
- 16 Martí Rodríguez, Josep
- 17 Martínez Barrios, Edgard
- 18 Masdeu Pàmies, Guifré
- 19 Moreno Mensa, Marcel
- 20 Rey Salgado, Izan
- 21 Roca López, Lluc
- 22 Sans Folch, Eudald
- 23 Segalà Vallejo, Clàudia
- 24 Valero Mañas, Martina
- 25 Vidal Casas, Marc



Sisè

- 1 Bermejo Esteves, Brais
- 2 Besora Romero, Helena
- 3 Bosque Sánchez, Clara
- 4 Castellà Cartaña, Adrià
- 5 De la fuente Poblet, Naia
- 6 García Molina, Sergi
- 7 Gómez Beltran, Sandra
- 8 Ionita , Radu matei
- 9 Ivanov Tsonev, Adrián
- 10 Leal Cartanyà, Sara
- 11 López García, Ivan
- 12 Malet Molina, Joan
- 13 Marín Galván, Yon
- 14 Martín Aguadé, Dúnia
- 15 Martínez Alba, Eva
- 16 Mena Farré, Adrià
- 17 Muñoz Gomà, Judith
- 18 Payan Garcia, Eric
- 19 Pinyol Pastor, Marionna
- 20 Poblet Molina, Judit
- 21 Remolà Ribera, Bruna
- 22 Rivas Escolà, Paula
- 23 Romero González, Ainhoa
- 24 Sánchez Comas, Ona
- 25 Sans Llorente, Eric
- 26 Sigró Castro, Àurea
- 27 Valero Pérez, Cristina
- 28 Verdiell Gala, David



Primer d'ESO

- 1 Alasà Bertran, Júlia
- 2 Álvarez Gallego, Sebastián
- 3 Asensio Carreras, Nil
- 4 Bachiri Labyed, Omayma
- 5 Besora Romero, Anna
- 6 Calvo Llort, Pol
- 7 Cepero Walker, Eduard hamilton
- 8 El fatni , Anas
- 9 Fontecha Miota, Leila Samara
- 10 Giné Jurado, Berta
- 11 Leye , Moukhamed lamine
- 12 Llongueras Ramos, Mar
- 13 Martí Madolell, Jofre
- 14 Pesquera Jiménez, Marc
- 15 Pesquera Jiménez, Pol
- 16 Pons Garcia, Aina
- 17 Pubill Marchan, Alba
- 18 Romero Alfaro, Adrian
- 19 Romero Cartaña, Bru
- 20 Salicio Puig, Biel
- 21 Shahzad Farzana, Muhammad Yousaf
- 22 Targa Bultó, Núria
- 23 Vallejo Sicart, Éric
- 24 Vidal Casas, Arnau



Segon d'ESO

- 1 Alba Estévez, Lucía
- 2 Albacete Monago, Sergi
- 3 Anglès Bosch, Jan
- 4 Barrientos Palomo, Maria
- 5 Buqueras Sanjurjo, Pia
- 6 Campoy Cuenca, Daniel
- 7 Felip Cartañá, Jaume
- 8 García Rizos, Toni
- 9 Gog , Dario Daniel
- 10 Grimau Lorente, Joan
- 11 Guerra Galícia, Roger
- 12 Gutiérrez Reinoso, Maria
- 13 Kriuchkovska , Oleksandra
- 14 Lao Bulló, Núria
- 15 López Malet, Ivet
- 16 Mateu Cases, Asha
- 17 Miracle Roselló, Robert
- 18 Muñoz Cidoncha, Jan
- 19 Nadal Pagès, Joaquim
- 20 Ollé Andreu, Jofre
- 21 Pardina Manotas, Zoe
- 22 Rebollo González, Maria
- 23 Rizos Molina, Dani
- 24 Romeu Ciuraneta, Marc
- 25 Roselló García, Carla
- 26 Roselló Rosales, Bernat
- 27 Sánchez Bigorra, Ruth
- 28 Sans Bové, Martí
- 29 Sene Contijoch, Noa
- 30 Tsekot , Artur
- 31 Vidal Junco, Ismael





Tercer d'ESO

- 1 Albaiges Galera, Paula
- 2 Álvarez Hurtado, Lúdia
- 3 Blavi Muriana, Alba
- 4 Bosch Rodríguez, Edurne
- 5 Bosque Sánchez, Jordi
- 6 Chavarría Cuenca, Adrià
- 7 Fossas Koleva, Estel
- 8 García Cidoncha, Maria
- 9 Godoy Andreu, Iria
- 10 Grioles Martín, Júlia
- 11 Leal Cartanyà, David
- 12 Lescano Dieb, Eluney Iluna
- 13 Magre Ramírez, Cèlia
- 14 Manchado Llopis, Ariadna
- 15 Manchado Llopis, Júlia
- 16 Manga Rodríguez, Pablo
- 17 Martí Sanahuja, Marta
- 18 Martínez Valencia, Encarnación
- 19 Martos Moncosí, Arnau
- 20 Mayoral Llatas, Eneko
- 21 Pérez Sala, Jan
- 22 Platon , Bianca Ioana
- 23 Prat Huguet, Jordi
- 24 Ribas Jiménez, Xavier
- 25 Rovira Estévez, Berta
- 26 Segalà Vallejo, Marc
- 27 Tadjer Assous, Islam
- 28 Tamaloust Roselló, Sarah
- 29 Targa Bultó, Júlia
- 30 Torrent Requena, Joel



## Quart d'ESO

- 1 Alba Estévez, Aitor
- 2 Barb , Aris tiberiu co
- 3 Basulto Cartanyà, Lluç
- 4 Besantes Bulló, Sergi
- 5 Besora Ciupe, Javier
- 6 Bosch Forn, Anna
- 7 Briansó Rubí, Sol
- 8 Buqueras Sanjurjo, Leo
- 9 Caballero Arqué, Aina
- 10 Casanovas Bouchner, Joan
- 11 Castellà Cartanyà, Júlia
- 12 Cepero Walker, Carlos alexander
- 13 De la fuente Poblet, David
- 14 Franquès Roselló, Ricard
- 15 Gallego Torre, Iker
- 16 García González, Esther
- 17 Gutiérrez Santamaria, Ainoa
- 18 Malet Molina, Júlia
- 19 Martí Martínez, Marc
- 20 Mates Mates, Melisa maria
- 21 Molina Hurtado, Cèlia
- 22 Mostany Roselló, Yeray
- 23 Navarro Bulló, Santiago
- 24 Nicolau Cabal, Ernest
- 25 Pons Garcia, Arnau
- 26 Remolà Ribera, Aina
- 27 Rodríguez Valero, Zarek
- 28 Rubio Castro, Paula
- 29 Sabaté Ortega, Robert
- 30 Sagalà Ceperuelo, Nydia
- 31 Sans Bové, Arnau
- 32 Sans Folch, Martina
- 33 Taranilla Mendez, Aitana
- 34 Valero Pérez, Andrea



### 3.- CALENDARI ESCOLAR

El Calendari Escolar fixat pel Departament d'Educació va ser aprovat pel Consell Escolar del centre el dia ?? de ?? de 2023.

#### LLAR D'INFANTS

- Matí, de 8 a 13 h
- Tarda, de 15 a 17 h

#### EDUCACIÓ INFANTIL I PRIMÀRIA

- Matí, de les 9 a la 1
- Tarda, de les 3 a les 5

#### EDUCACIÓ SECUNDÀRIA OBLIGATÒRIA

- Matí, de 2/4 de 9 a 3/4 de 2
- Tarda, d'1/4 de 4 a les 5 i 5

Inici de les activitats del professorat.....	1 de setembre de 2023
Inici de les classes a la Llar d'Infants .....	1 de setembre de 2023
Inici de les classes Infantil i Primària.....	6 de setembre de 2023
Inici de les classes a ESO .....	6 de setembre de 2023
Acabament del curs Infantil, Primària i ESO .....	21 de juny de 2024
Acabament del curs a la Llar d'Infants .....	31 de juliol de 2024

#### DIES DE LLIURE ELECCIÓ:

- 13 d'octubre de 2023
- 7 de desembre de 2023
- 12 de febrer de 2024
- 20 de maig de 2024

#### DIES DE FESTA LOCAL:

- 7 de setembre de 2023
- 8 de setembre de 2023

#### FESTES OFICIALS:

- 12 d'octubre de 2023 (Mare de Déu del Pilar)
- 6 de desembre de 2023 (dia de la Constitució)
- 8 de desembre de 2023 (La Immaculada)
- 1 de maig de 2024 (dia del Treball)

#### VACANCES:

- NADAL: 21 de desembre de 2023 al 7 de gener de 2024.
- SETMANA SANTA: del 23 de març a l'1 d'abril de 2024.
- ESTIU: 22 de juny al 30 de setembre de 2024.



## 4.- OBJECTIUS GENERALS DEL CENTRE

En el procés de renovació constant de la nostra escola i de la millora de l'educació que impartim, al llarg del curs 2022-2023 ens proposem de prestar particular atenció als aspectes següents del caràcter propi i de l'organització i el funcionament del centre, i concretem alguns del mitjans que pensem utilitzar per fer-los realitat.

### 4.1.- EL NOSTRE HORIZÓ

Qui s'incorpora al nostre centre educatiu s'integra en una comunitat educativa el projecte de la qual gira a l'entorn del compromís i la voluntat de servir:

- LES PERSONES, afavorint el desplegament i la maduració de totes les seves capacitats. En bona relació amb si mateix i obert a Déu, als altres i a l'entorn.
- LA SOCIETAT, transformant-la impulsant-la cap a horitzons de llibertat, de justícia, de fraternitat i de fe.

### 4.2.- EL NOSTRE COMPROMÍS

Els educadors i educadores d'avui se saben continuadors de la tradició pedagògica cristiana i fan possible una formació integral:

- d'estímul al procés de ple desenvolupament de cada persona.
- de suport a una educació oberta a tothom.
- de compromís amb els més febles.
- de respecte, de diàleg i d'integració de tothom.

### 4.3.- EL NOSTRE ESTIL EDUCATIU

L'estil educatiu que afavorim, enriquit per llargs anys d'experiència docent:

- ES FONAMENTA en el reconeixement del valor de cada persona del fet de ser-ho i en una relació educativa que s'estableix des de l'amor.



- ES VIU en un ambient d'acollida familiar, fet de proximitat, senzillesa i cordialitat.
- S'EXPRESSA en la importància que dóna als estímuls positius que motiven les persones i en un just equilibri entre l'exigència i la flexibilitat.
- ES RECOLZA en una metodologia activa i creativa.
- ES DESENVOLUPA en un clima d'alegria, factor i medi que ajuda a fer experiències humanitzadores i de creixement personal.

#### **4.4.- LA NOSTRA ALTERNATIVA**

La proposta educativa que impulsem vol ser una alternativa que ofereixi oportunitats per una educació:

- oberta a la vida i a la fe, alliberadora i solidària.
- per la pau, el civisme, la sobrietat i el respecte a l'entorn.
- inserida en la realitat, crítica i compromesa amb la cultura i el desenvolupament equilibrat dels pobles.
- creadora en l'esperança per les noves generacions i els nous temps.

#### **4.5.- FINALITATS EDUCATIVES**

Habilitats i actituds que els alumnes hauran de mostrar en acabar les etapes educatives als centres diocesans de Tarragona.

Aquest perfil de l'alumne serveix per definir les característiques de la persona que, ara alumne, després professional i ciutadà, que volem formar al Col·legi Mare de Déu de la Serra. Amb aquest perfil definim les nostres estratègies pedagògiques i orientacions didàctiques.



## **4.6.- PLA ESTRATÈGIC GENERAL 2023-2024**

### **OBJECTIU 1**

- ❖ **Elaborar un pla digital per a tota l'Escola (2022-2024)**

### **ETAPA**

- ❖ EI, EP i ESO.

### **RESPONSABLES**

- ❖ Sara Martínez, Ariadna Luque, Héctor Civit i Equip Directiu.

### **ACCIONS**

- ❖ Diagnosi de les necessitats tecnològiques (equips, connexions, servidors ...)
- ❖ Formació dels docents.
- ❖ Implementar un pla digital a l'Escola.
- ❖ Impulsar la nova assignatura d'informàtica-robòtica a tots els cursos.

### **INDICADORS**

- ❖ Índex d'accessibilitat tecnològica.
- ❖ Participació dels docents en la formació.
- ❖ Resultat de les enquestes sobre la competència digital dels docents.
- ❖ Resultat de les enquestes sobre la competència digital dels alumnes.
- ❖ Observació de la freqüència i diversitat d'ús dels recursos digitals a les classes.
- ❖ Nombre d'assignatures en les que es treballa la competència digital.
- ❖ Grau d'assoliment del Pla digital.



## **OBJECTIU 2**

- ❖ **Potenciar la formació, la recerca i la innovació del claustre per la implementació i desplegament de la nova llei LOMLOE (22-25)**

### **ETAPA**

- ❖ EI, EP i ESO.

### **RESPONSABLES**

- ❖ Equip Directiu.

### **ACCIONS**

- ❖ Cerca constant de formacions per al professorat.
- ❖ Mantenir-se al dia de totes les noves accions que sorgeixen.
- ❖ Realitzar la formació del Departament per a l'acompanyament del desplegament del nou currículum.
- ❖ Formació específica sobre avaluació LOMLOE.
- ❖ Revisió i actualització dels llibres perquè s'adaptin a la nova llei.
- ❖ Elaborar les noves programacions adaptades a la LOMLOE.
- ❖ Dissenyar els nous informes adaptats al nou currículum i avaluació.
- ❖ Dissenyar la nova documentació de final de curs.

### **INDICADORS**

- ❖ Valoració de les formacions realitzades pel claustre de professors.
- ❖ Nombre de canvis e innovacions realitzades durant el curs.
- ❖ Valoració dels nous llibres adaptats al nou currículum.
- ❖ Concreció de les noves programacions.
- ❖ Valoració del nou sistema d'avaluació.
- ❖ Supervisió i valoració dels nous informes i documentació oficial.



### **OBJECTIU 3**

- ❖ **Canviar, implementar i completar la pàgina web de l'Escola – Vinculació amb les xarxes socials (22-24).**

### **ETAPA**

- ❖ EI, EP i ESO.

### **RESPONSABLES**

- ❖ Judit Mora (responsable de comunicació) i Equip Directiu.

### **ACCIONS**

- ❖ Crear la nova pàgina web de l'Escola.
- ❖ Relacionar la web amb la plataforma Clickedu.
- ❖ Revisar i actualitzar tots els documents del Projecte Educatiu.
- ❖ Mantenir-la actualitzada amb la publicació constant de nou contingut.
- ❖ Vincular la web amb les diverses xarxes socials que té l'Escola.

### **INDICADORS**

- ❖ Valoració i satisfacció de la nova pàgina web per part de la comunitat educativa.
- ❖ Nombre de documents revisats i modificats del projecte educatiu.
- ❖ Nombre de visites a la pàgina web.
- ❖ Nombre de seguidors a les xarxes socials.
- ❖ Nombre de publicacions penjades.
- ❖ Enquestes de satisfacció.





## **OBJECTIU 4**

- ❖ **Elaborar el PCAGLS (Protocol contra l'assetjament i de garantia integral de la llibertat sexual (23-24) i adjudicar la nova figura del Coordinador de coeducació, la convivència i el benestar emocional (COCOBE) (2023-2024).**

## **ETAPA**

- ❖ EI, EP i ESO.

## **RESPONSABLES**

- ❖ Joan Civit (nou coordinador COCOBE) i Equip Directiu.

## **ACCIONS**

- ❖ Promoure la difusió del Protocol i/o principis entre els integrants del Centre.
- ❖ Assignar els recursos necessaris per sensibilitzar, conscienciar i formar en matèria d'assetjament i de llibertat sexual.
- ❖ Garantir la implementació d'un sistema intern de comunicació i/o denúncia amb tots els elements de protecció de l'informant i el compliment normatiu aplicables als sistemes interns d'informació.
- ❖ Investigar, amb totes les garanties i els requisits de validesa necessaris, qualsevol fet o indici que reveli la possible existència d'una conducta d'assetjament, que atempti contra la llibertat sexual o de no seguiment del present Protocol.
- ❖ Salvaguardar les garanties de la investigació/procés.
- ❖ Aplicació del Règim Disciplinari de forma proporcional.
- ❖ Formacions i actuacions del nou coordinador COCOBE.

## **INDICADORS**

- ❖ Seguiment de les actuacions del coordinador COCOBE.
- ❖ Nombre de diligències casos oberts.
- ❖ Enquesta de satisfacció dels membres de la comunitat educativa.
- ❖ Valoració final i modificacions de tot l'objectiu.



## **OBJECTIU 5**

- ❖ **Elaborar el Pla d'acollida del nou docent (23-24).**

### **ETAPA**

- ❖ EI, EP i ESO.

### **RESPONSABLES**

- ❖ Judit Mora, responsable de comunicació, i Equip Directiu.

### **ACCIONS**

- ❖ Ajudar i integrar a la persona nouvinguda.
- ❖ Donar a conèixer el caràcter propi de l'Escola, Missió, Visió i valors.
- ❖ Transmetre els principis metodològics.
- ❖ Garantir el funcionament organitzatiu de l'Escola.

### **INDICADORS**

- ❖ Valoració i grau de satisfacció de les persones que fan l'acompanyament (mentors).
- ❖ Valoració de l'Equip Directiu.
- ❖ Implicació i integració del nou docent.



## 4.7.- PLA ESTRATÈGIC PEDAGÒGIC 2023-2024

### OBJECTIU 1:

- ❖ **Elaborar un procediment per a la realització i seguiment de la tutoria individual (2023-2024).**

### ETAPA

- ❖ EP i ESO.

### RESPONSABLES

- ❖ Tutors i Equip Directiu.

### ACCIONS:

- ❖ Planificació prèvia, objectius i recursos.
- ❖ Revisar entrevistes individuals amb els alumnes.
- ❖ Crear un document de control de les entrevistes.
- ❖ Recollir documentació i analitzar-la.
- ❖ Orientació personalitzada, identificació i assessorament.

### INDICADORS:

- ❖ Participació i disposició de l'alumnat.
- ❖ Claredat i expressió de l'alumnat.
- ❖ Eficàcia en la gestió de temps.
- ❖ Autoavaluació de l'acompanyament.
- ❖ Seguiment dels acords i recomanacions.
- ❖ Número de tutories individualitzades realitzades amb els alumnes.



## **OBJECTIU 2:**

- ❖ **Elaborar una programació lineal d'Informàtica i Robòtica a tota l'Escola (2023-2025).**

## **ETAPA**

- ❖ EI, EP i ESO.

## **RESPONSABLES**

- ❖ Sara Martínez, Ariadna Luque i Héctor Civit.

## **ACCIONS:**

- ❖ Definir els objectius per a cada etapa.
- ❖ Programació per cicles amb un currículum progressiu.
- ❖ Utilitzar la plataforma educativa.
- ❖ Crear projectes pràctics i fomentar la col·laboració entre els estudiants.
- ❖ Acordar es criteris d'avaluació formativa.
- ❖ Crear la figura dels mentors o col·laboradors.

## **INDICADORS**

- ❖ Percentatge de criteris d'avaluació.
- ❖ Grau d'integració de la robòtica en l'àmbit educatiu dels alumnes.
- ❖ Grau de satisfacció basat en els resultats obtinguts.
- ❖ Capacitat d'adaptació a les noves tecnologies.
- ❖ Aplicació dels nous coneixements en àrees i contextos diferents.



### **OBJECTIU 3:**

- ❖ **Elaborar una programació lineal d'educació artística a tota l'Escola.**

### **ETAPA**

- ❖ EI i EP.

### **RESPONSABLES**

- ❖ Gisela Monago i Equip Directiu.

### **ACCIONS:**

- ❖ Definir els objectius generals per a cada etapa i programar per cicles.
- ❖ Desenvolupar la creativitat.
- ❖ Fomentar l'expressió personal.
- ❖ Desenvolupar activitats tècniques.
- ❖ Acordar els criteris d'avaluació per cicles.

### **INDICADORS**

- ❖ Percentatge de criteris d'avaluació.
- ❖ Grau d'integració de l'educació artística en l'àmbit educatiu dels alumnes.
- ❖ Grau de satisfacció basat en els resultats obtinguts.



## **OBJECTIU 4:**

- ❖ **Actualització del Pla Lingüístic.**

### **ETAPA**

- ❖ EI, EP i ESO.

### **RESPONSABLES**

- ❖ Anna Armengol, coordinadora ULAE i Equip Directiu.

### **ACCIONS:**

- ❖ Avaluació de les activitats lingüístiques actuals de la comunitat educativa.
- ❖ Revisió del pla actual i possible millores.
- ❖ Formació del professorat, si és necessari.
- ❖ Valorar i seqüenciar l'ús i l'ensenyament de les llengües presents en el currículum.
- ❖ Programar activitats relacionades amb la lectura.
- ❖ Creació d'un racó de lectura.

### **INDICADORS**

- ❖ Grau d'utilització del català com a llengua vehicular de l'Escola.
- ❖ Nombre d'hores d'ensenyament de cadascuna de les llengües.
- ❖ Grau de compliment de les lectures i/o activitats lectores programades.
- ❖ Grau de compliment de les modificacions introduïdes.
- ❖ Valoració i feedback del racó de lectura.
- ❖ Participació en activitats lingüístiques fora de l'aula i de l'Escola.
- ❖ Avaluació si les accions implementades han ajudat a reduir les desigualtats lingüístiques i millorar el progrés de l'estudiant en l'habilitat lingüística.



## **OBJECTIU 5:**

- ❖ **Construcció d'un hort escolar, dins del projecte d'Escola Verda.**

### **ETAPA**

- ❖ EI, EP i TILMAR.

### **RESPONSABLES**

- ❖ Equip Escola Verda.

### **ACCIONS:**

- ❖ Recollir informació de Cel Rogent i d'altres escoles que tinguin un hort escolar.
- ❖ Buscar l'espai més adient per crear el nou hort escolar.
- ❖ Dissenyar un projecte per a la seva construcció.
- ❖ Creació de l'hort escolar.

### **INDICADORS**

- ❖ Grau de satisfacció de la seva elaboració.
- ❖ Grau de participació de l'equip docent i dels alumnes en la seva construcció.
- ❖ Grau d'utilització dels alumnes dels diferents cicles.
- ❖ Grau d'implicació de les famílies en el projecte.
- ❖ Capacitat de producció, quantitat i qualitat.
- ❖ Mesurar la sostenibilitat en el futur.

## PLA ESTRATÈGIC GENERAL 2023-2024

Nº	OBJECTIU ESTRATÈGIC	ACCIONS	EQUIP	CALENDARI	INDICADORS
1	<ul style="list-style-type: none"> <li>Elaborar un pla digital per tota l'Escola.</li> </ul>	<ul style="list-style-type: none"> <li>Diagnosi de les necessitats tecnològiques</li> <li>Formació dels docents</li> <li>Implementar un pla digital a l'escola</li> <li>Impulsar la nova assignatura d'informàtica/robòtica a tots els cursos</li> </ul>	Sara Martínez, Ariadna Luque, Héctor Civit i Equip Directiu	Curs 2022-24	<ul style="list-style-type: none"> <li>Índex d'accessibilitat tecnològica.</li> <li>Participació dels docents en la formació.</li> <li>Resultat de les enquestes sobre la competència digital dels docents.</li> <li>Resultat de les enquestes sobre la competència digital dels alumnes.</li> <li>Observació de la freqüència i diversitat d'ús dels recursos digitals a les classes.</li> <li>Nombre d'assignatures en les que es treballa la competència digital.</li> <li>Grau d'assoliment del Pla digital.</li> </ul>
2	<ul style="list-style-type: none"> <li>Potenciar la formació, la recerca i la innovació del claustre per la implementació i desplegament de la nova llei LOMLOE</li> </ul>	<ul style="list-style-type: none"> <li>Cerca constant de formacions</li> <li>Mantenir-se al dia de totes les noves accions que sorgeixen</li> <li>Realitzar la formació del Departament per a l'acompanyament del desplegament del nou currículum.</li> <li>Formació específica sobre l'avaluació LOMLOE.</li> <li>Revisió i actualització dels llibres perquè s'adaptin a la nova llei.</li> <li>Elaborar les noves programacions adaptades a la LOMLOE.</li> <li>Dissenyar els nous informes adaptats al nou currículum i avaluació.</li> <li>Dissenyar la nova documentació de final de curs.</li> </ul>	Equip Directiu	Curs 2022-25	<ul style="list-style-type: none"> <li>Valoració de les formacions realitzades pel claustre de professors.</li> <li>Nombre de canvis e innovacions realitzades durant el curs.</li> <li>Valoració dels nous llibres adaptats al nou currículum.</li> <li>Concreció de les noves programacions.</li> <li>Valoració del nou sistema d'avaluació.</li> <li>Supervisió i valoració dels nous informes i documentació oficial.</li> </ul>



3	<ul style="list-style-type: none"> <li>• Canviar, implementar i completar la pàgina web de l'Escola – Vinculació amb les xarxes socials.</li> </ul>	<ul style="list-style-type: none"> <li>• Crear la nova pàgina web de l'Escola.</li> <li>• Relacionar la web amb la plataforma Clickedu.</li> <li>• Revisar i actualitzar tots els documents del Projecte Educatiu.</li> <li>• Mantenir-la actualitzada amb la publicació constant de nou contingut.</li> <li>• Vincular la web amb les diverses xarxes socials que té l'Escola.</li> </ul>	Responsable de comunicació i Equip Directiu	Curs 2022-24	<ul style="list-style-type: none"> <li>• Valoració i satisfacció de la nova pàgina web per part de la comunitat educativa.</li> <li>• Nombre de documents revisats i modificats del projecte educatiu.</li> <li>• Nombre de visites a la pàgina web.</li> <li>• Nombre de seguidors a les xarxes socials.</li> <li>• Nombre de publicacions penjades.</li> <li>• Enquestes de satisfacció.</li> </ul>
4	<ul style="list-style-type: none"> <li>• Elaborar el PCAGLS (Protocol contra l'assetjament i de garantia integral de la llibertat sexual (23-24) i adjudicar la nova figura del Coordinador de coeducació, la convivència i el benestar emocional (COCOBE)</li> </ul>	<ul style="list-style-type: none"> <li>• Promoure la difusió del Protocol i/o principis entre els integrants del Centre.</li> <li>• Assignar els recursos necessaris per sensibilitzar, conscienciar i formar en matèria d'assetjament i de llibertat sexual.</li> <li>• Garantir la implementació d'un sistema intern de comunicació i/o denúncia amb tots els elements de protecció de l'informant i el compliment normatiu aplicables als sistemes interns d'informació.</li> <li>• Investigar, amb totes les garanties i els requisits de validesa necessaris, qualsevol fet o indici que reveli la possible existència d'una conducta d'assetjament, que atempti contra la llibertat sexual o de no seguiment del present protocol.</li> <li>• Salvaguardar les garanties de la investigació/procés.</li> <li>• Aplicació del Règim Disciplinari de forma proporcional.</li> <li>• Formacions i actuacions del nou coordinador COCOBE.</li> </ul>	Nou coordinador COCOBE i Equip Directiu	Curs 2023-24	<ul style="list-style-type: none"> <li>• Seguiment de les actuacions del coordinador COCOBE.</li> <li>• Nombre de diligències casos oberts.</li> <li>• Enquesta de satisfacció dels membres de la comunitat educativa.</li> <li>• Valoració final i modificacions de tot l'objectiu.</li> </ul>

5	<ul style="list-style-type: none"> <li>• Elaborar el Pla d'acollida del nou docent.</li> </ul>	<ul style="list-style-type: none"> <li>• Ajudar i integrar a la persona nouvinguda.</li> <li>• Donar a conèixer el caràcter propi de l'Escola, Missió, Visió i Valors.</li> <li>• Transmetre els principis metodològics.</li> <li>• Garantir el funcionament organitzatiu de l'Escola.</li> </ul>	Responsable de comunicació i Equip Directiu.	Curs 2023-24	<ul style="list-style-type: none"> <li>• Valoració i grau de satisfacció de les persones que fan l'acompanyament (mentors).</li> <li>• Valoració de l'Equip Directiu.</li> <li>• Implicació i integració del nou docent.</li> </ul>
---	--	---	--	--------------	---

<b>OBJECTIU ANUAL 1</b>	<b>ELABORAR UN PROCEDIMENT PER LA REALITZACIÓ I SEGUIMENT DE LA TUTORIA INDIVIDUAL</b>		
<b>INDICADOR / INDICADORS</b>	<b>FITA A ASSOLIR</b>		
<ul style="list-style-type: none"> <li>• Participació i disposició de l'alumnat</li> <li>• Claredat i expressió de l'alumnat</li> <li>• Eficàcia en la gestió de temps.</li> <li>• Autoavaluació de l'acompanyament</li> <li>• Seguiment dels acords i recomanacions</li> <li>• Número de tutories individualitzades realitzades amb els alumnes</li> </ul>	TUTORIES INDIVIDUALS 100% PERSONALITZADES		
<b>RESPONSABLE DE L'OBJECTIU</b>	<b>TUTORS I EQUIP DIRECTIU</b>		

<b>ACCIONS A REALITZAR</b>	<b>RESPONSABLE</b>	<b>RECURSOS</b>	<b>TERMINI</b>	<b>REALITZAT SI/NO-%</b>
Planificació prèvia, objectius i recursos			Anual	
Revisar entrevistes individuals amb els alumnes			Anual	
Crear un document de control de les entrevistes			Anual	
Recollir documentació i analitzar-la			Anual	
Orientació eprsonalitzada, identificació i assessorament			Anual	
<b>OBSERVACIONS / SEGUIMENT / AVALUACIÓ</b>				

<b>OBJECTIU ANUAL 2</b>	<b>ELABORAR UNA PROGRAMACIÓ LINEAL D'INFORMÀTICA I ROBÒTICA A TOTA L'ESCOLA</b>		
<b>INDICADOR / INDICADORS</b>	<b>FITA A ASSOLIR</b>		
<ul style="list-style-type: none"> <li>• Percentatge de criteris d'avaluació</li> <li>• Grau d'integració de la robòtica en l'àmbit educatiu dels alumnes</li> <li>• Grau de satisfacció basat en els resultats obtinguts</li> <li>• Capacitat d'adaptació a les noves tecnologies</li> <li>• Aplicació dels nous coneixements en àrees i contextos diferents</li> </ul>	<b>TENIR FETA LA PROGRAMACIÓ I FER EL SEGUIMENT D'AQUESTA</b>		
<b>RESPONSABLE DE L'OBJECTIU</b>	<b>SARA MARTÍNEZ, ARIADNA LUQUE I HÉCTOR CIVIT</b>		

<b>ACCIONS A REALITZAR</b>	<b>RESPONSABLE</b>	<b>RECURSOS</b>	<b>TERMINI</b>	<b>REALITZAT SI/NO</b>
Definir els objectius per a cada etapa			Anual	
Programació per cicles amb un currículum progressiu			Anual	
Utilitzar la plataforma educativa			Anual	
Crear projectes pràctics i fomentar la col·laboració entre els estudiants			Anual	
Acordar els criteris d'avaluació formativa			Anual	

ACCIONS A REALITZAR	RESPONSABLE	RECURSOS	TERMINI	REALITZAT SI/NO
OBSERVACIONS / SEGUIMENT / AVALUACIÓ				

<b>OBJECTIU ANUAL 3</b>	<b>ELABORAR UNA PROGRAMACIÓ LINEAL D'EDUCACIÓ ARTÍSTICA A TOTA L'ESCOLA</b>		
<b>INDICADOR / INDICADORS</b>		<b>FITA A ASSOLIR</b>	
<ul style="list-style-type: none"> <li>• Percentatge de criteris d'avaluació</li> <li>• Grau d'integració de l'educació artística en l'àmbit educatiu dels alumnes</li> <li>• Grau de satisfacció basat en els resultats obtinguts</li> </ul>		FER LA PROGRAMACIÓ I FER-NE EL SEGUIMENT	
<b>RESPONSABLE DE L'OBJECTIU</b>	<b>GISELA MONAGO I EQUIP DIRECTIU</b>		

<b>ACCIONS A REALITZAR</b>	<b>RESPONSABLE</b>	<b>RECURSOS</b>	<b>TERMINI</b>	<b>REALITZAT SI/NO</b>
Definir els objectius generals per a cada etapa			Anual	
Desenvolupar la creativitat			Anual	
Fomentar l'expressió personal			Anual	
Desenvolupar activitats tècniques			Anual	
Acordar els criteris d'avaluació per cicles			Anual	

<b>OBSERVACIONS / SEGUIMENT / AVALUACIÓ</b>	
---	--

<b>OBJECTIU ANUAL4</b>	<b>ACTUALITZACIÓ DEL PLA LINGÜÍSTIC</b>		
<b>INDICADOR / INDICADORS</b>	<b>FITA A ASSOLIR</b>		
<ul style="list-style-type: none"> <li>• Grau d'utilització del català com a llengua vehicular de l'Escola</li> <li>• Nombre d'hores d'ensenyament de cadascuna de les llengües</li> <li>• Grau de compliment de les lectures i/o activitats lectores programades</li> <li>• Grau de compliment de les modificacions introduïdes</li> <li>• Valoració i feedback del racó de lectura</li> <li>• Participació en activitats lingüístiques fora de l'aula i de l'Escola</li> <li>• Avaluar si les accions implementades han ajudat a reduir les desigualtats lingüístiques i millorar el progrés de l'estudiant en l'habilitat lingüística</li> </ul>	REVISAR I MODIFICAR EL PLA LINGÜÍSTIC		
<b>RESPONSABLE DE L'OBJECTIU</b>	<b>COORDINADORA ULAE I EQUIP DIRECTIU</b>		

<b>ACCIONS A REALITZAR</b>	<b>RESPONSABLE</b>	<b>RECURSOS</b>	<b>TERMINI</b>	<b>REALITZAT SI/NO</b>
Avaluació de les activitats lingüístiques actuals de la comunitat educativa			Anual	
Revisió del pla actual i posible millores			Anual	
Formació del professorat, si és necessari			Anual	
Valorar i seqüenciar l'ús i l'ensenyament de les llengües presents en el currículu,			Anual	
Creació d'un racó de lectura			Anual	

<b>OBSERVACIONS / SEGUIMENT / AVALUACIÓ</b>	
---	--



<b>OBJECTIU ANUAL5</b>	<b>CONSTRUCCIÓ D'UN HORT ESCOLAR, DINS DEL PROJECTE D'ESCOLA VERDA</b>		
<b>INDICADOR / INDICADORS</b>	<b>FITA A ASSOLIR</b>		
<ul style="list-style-type: none"> <li>• Grau de satisfacció de la seva elaboració</li> <li>• Grau de participació de l'equip docent i dels alumnes en la seva construcció</li> <li>• Grau d'utilització dels alumnes dels diferents cicles</li> <li>• Grau d'implicació de les famílies en el projecte</li> <li>• Capacitat de producció, quantitat i qualitat</li> <li>• Mesurar la sostenibilitat en el futur</li> </ul>	<b>CONSTRUIR UN HORT</b>		
<b>RESPONSABLE DE L'OBJECTIU</b>	<b>EQUIP ESCOLA VERDA</b>		

<b>ACCIONS A REALITZAR</b>	<b>RESPONSABLE</b>	<b>RECURSOS</b>	<b>TERMINI</b>	<b>REALITZAT SI/NO</b>
Recollir informació de Cel Rogent i d'altres escoles que tinguin un hort escolar			Anual	
Buscar l'espai més adient per crear el nou hort escolar			Anual	
Dissenyar un projecte per a la seva construcció			Anual	
Creació de l'hort escolar			Anual	

<b>OBSERVACIONS / SEGUIMENT / AVALUACIÓ</b>	
---	--

## 5.-PROGRAMA D'ACTIVITATS

### 5.1.- ACTIVITATS EDUCATIVES COMPLEMENTÀRIES

A part de l'ensenyament reglat, tal com està dissenyat en el projecte curricular que aplica el currículum establert a la realitat de l'escola, tenint en compte el seu caràcter propi i la situació en què es troben els alumnes, el nostre centre ofereix un conjunt integrat d'activitats educatives complementàries en el marc de l'horari escolar.

El programa d'aquestes activitats ha estat elaborat per l'equip directiu en fidelitat a les directrius establertes pel consell escolar i ha estat aprovat pel mateix consell, d'acord amb el que estableix la normativa vigent l'28 de juliol de 2021.

- Són activitats de caràcter voluntari, tot i això, l'escola reflecteix dins el seu *caràcter propi*, que no exclourà cap alumne de realitzar aquestes activitats per motius econòmics.
- Aquestes activitats es realitzaran dins l'horari escolar tant a l'Educació Infantil i Primària com a Educació Secundària Obligatoria.

L'objectiu d'aquestes és reforçar l'educació dels nostres alumnes d'una manera integral, ja que les activitats han estat escollides de forma que així sigui.

#### EDUCACIÓ INFANTIL

- Jocs motrius.
- Habits and routines.
- Talent creatiu.
- English songs.
- Primeres notes.

#### EDUCACIÓ PRIMÀRIA

- Informàtica / robòtica.
- Taller de lectura.
- Speaking and writing
- Tècniques d'estudi
- 1r Educació per la salut / 2n Dramatització / 3r Educació ambiental / 4t Dramatització / 5è Educació emocional / 6è Dramatització



## EDUCACIÓ SECUNDÀRIA OBLIGATÒRIA

### 1r d'ESO

- Creació digital
- Habilitats comunicatives
- Pràctiques de laboratori

### 2n d'ESO

- Creació digital
- Habilitats comunicatives
- Francès

### 3r d'ESO

- Creació digital
- Habilitats comunicatives
- Francès

### 4t d'ESO

- Sistemes de representació
- Edició d'imatges i textos
- Pràctiques de laboratori

## **5.2.- ACTIVITATS EXTRAESCOLARS**

El centre, fora de l'horari d'activitat docent curricular i activitats educatives complementàries, ofereix un seguit d'activitats extraescolars:

### EDUCACIÓ INFANTIL

- Música i moviment
- Anglès
- Multiesports
- Futbol sola
- Balls–zumba
- Tennis taula /Baby ping
- Psicomotricitat

### EDUCACIÓ PRIMÀRIA

- Participació en els Jocs Esportius Escolars de Catalunya, tant a nivell escolar, comarcal, territorial i nacional, en diferents esports individuals i col·lectius.
- Música i moviment
- Anglès
- Bàsquet



## Mare de Déu de la Serra

MONTBLANC

- Futbol sala
- Multiesports
- Escacs
- Tennis Taula
- Balls-zumba
- Reforç i ampliació
- Ciència màgica
- Voleivol

### EDUCACIÓ SECUNDÀRIA

- Participació en els Jocs Esportius Escolars de Catalunya, tant a nivell escolar, comarcal, territorial i nacional, en diferents esports individuals i col·lectius.
- Tennis taula
- Voleibol
- Futbol sala
- Alemany

### 5.3.- SERVEIS ESCOLARS

#### MENJADOR

Horari: 13,00 h a 15,00 h a EI i EP.

Horari: 13,45 h a 14,30 h. A ESO

#### ACOLLIDA MATINAL

Horari: de  $\frac{3}{4}$  de 8 h a les 9 h.

- En poden gaudir els alumnes de l'Educació Infantil i Primària.

#### PSICOPEDAGOGIA

L'escola compta amb els serveis de la psicopedagoga Aida Rovira Moix que dona suport a mestres, alumnes i famílies.

#### BIBLIOTECA

Des de fa dos anys tenim un racó de lectura davant la classe de música. Els alumnes de tots els cursos van, per grups reduïts, a gaudir dels llibres que la formen.

#### CASAL D'ESTIU

Per alumnes d'Educació Infantil i Primària (última setmana de juny i juliol de 2024)



## 5.4.- SORTIDES, ACTIVITATS CULTURALS I PROGRAMES

Les sortides i les activitats culturals estan aprovades pel Consell Escolar del dia 6 de novembre de 2023.

### EDUCACIÓ INFANTIL

#### LLAR D'INFANTS

Llar d'Infants		
TRIMESTRE	Llar 0	Llar 1
1r T	Castanyada al pati de l'Escola	Castanyada al pati de l'Escola
	Festival de Nadal	Festival de Nadal
2n T	Rúa de Carnestoltes	Rúa de Carnestoltes
3r T	Sant Jordi	Sant Jordi
TRIMESTRE	Llar 2	
1r T	Observació tardor als jardins de l'Escola.	
	Castanyada al pati de l'Escola	
	Festival de Nadal	
2n T	Rúa de Carnestoltes	
	Compra de planter al mercat	
	Projecte "El meu poble": Ajuntament, policia, ràdio, biblioteca (2 dies)	
3r T	Visita a algunes botigues del poble "Projecte els oficis"	
	Cantata de maig a la Residència	
	Sortida fi de curs	



**2n CICLE D'EDUCACIÓ INFANTIL**

EDUCACIÓ INFANTIL		
TRIMESTRE	I-3	I-4
1r T		La verema al Mas Foraster
	Observació de la natura Sant Josep	Sortida de tardor a Sant Josep
	Sortida al Teatre	Sortida al Teatre
2n T	Rua de carnestoltes	Rua de Carnestoltes
	Audicions ?	Audicions ?
3r T	Sant Jordi: sortida i balls medievals	Sant Jordi: sortida i balls medievals
		Sortida mossos?
	Paratge Natural de Poblet Colònies (Prades 3 i 4 juny)	Colònies 3 i 4 juny Prades
TRIMESTRE	I-5	
1r T	Clickània	
	Sortida de tardor a Sant Josep	
	Visita al veterinari Sortida al Teatre	
2n T	Rua de carnestoltes	
	Audicions ?	
3r T	Sant Jordi: sortida i balls medievals	
	Visita Biblioteca municipal	
	Paratge Natural de Poblet	
	Colònies 3 i 4 juny Prades	



**EDUCACIÓ PRIMÀRIA**

CICLE INICIAL		
TRIMESTRE	1r	2n
1r T	Terrània (29/09)	Terrània (29/09)
	Clikcània (11/10)	Clikcània (11/10)
	La Castanyada a Prades (25/10)	La Castanyada a Prades (25/10)
	Teatre (14/11)	Teatre (14/11)
		Visita a la Biblioteca Visita al Museu del Pessebre
2n T	Cicle concerts Aquafonia (19 març)	Cicle concerts Aquafonia (19 març)
	Visita al Museu Comarcal (els oficis)	Les fonts de Montblanc (l'aigua)
	Colònies a Cambrils (20-21 març)	Colònies a Cambrils (20-21 març)
		Visita al Museu Comarcal (Les màquines)
3r T	Sortida de Sant Jordi Montblanc	Sortida de Sant Jordi Montblanc
	Sortida CRAE Masquefa i cava Sant Sadurní?	Sortida CRAE Masquefa i cava Sant Sadurní?
	Museu vida rural (l'hort)	Sortida al Paratge (25/04)



		CICLE MITJÀ	
TRIMESTRE	3r	4t	
1r T	Clickània	11/10/23	Museu Comarcal
	Visita guiada per Montblanc	?/11/23	Treball al riu Francolí 7/11/23
	TAC 12 i visita al Museu Pau Casals	29/11/23	Museu del pessebre
2n T	Museu Arxiu: CIAR		Visita Catalunya en miniatura
	Teatre en anglès	13-03-24	Teatre en anglès 13-03-24
			Visita a la Biblioteca Josep Conangla
3r T	Audicions "Notes i films"	11/04/24	Audicions "Notes i films" 11/04/24
	Sortida per Sant Jordi	23/04/24	Sortida per Sant Jordi 23/04/24
			Visita Parc Natural de Poblet 25-04-24
	Ofrena a Santa Maria		Ofrena a Santa Maria
			XXXVIII Mostra de Teatre a l'escola 13 al 17 maig
	Colònies a Àger	29, 30 i 31 maig	Colònies a Àger 29, 30 i 31 maig
	Cloenda de Pastoral a la Serra	(Festa Fi de Curs)	Cloenda de Pastoral a la Serra (Festa Fi de Curs)



CICLE SUPERIOR		
TRIMESTRE	5è	6è
1r T	<ul style="list-style-type: none"> <li>- Visita a la biblioteca → 28/09</li> <li>- Primera sortida Projecte Rius → 2/11</li> <li>- Museu de la vida rural/cova/exposició Tros de dona → 13/11</li> </ul>	<ul style="list-style-type: none"> <li>- Museu de la Vida Rural: Exposició Tros de dona i museu → 13/11</li> <li>- Visita al centre de tractament de residus → 20/11</li> <li>- Visita Museu del Pessebre?</li> <li>- Visita a la biblioteca?</li> </ul>
2n T	<ul style="list-style-type: none"> <li>- Sortida “El bosc i els incendis” → 09/02</li> <li>- Teatre en anglès → 13/03</li> <li>- Audicions → 11/04</li> <li>- “Coneix el bosc del teu entorn” Cel Rogent?</li> </ul>	<ul style="list-style-type: none"> <li>- Sortida PNIN camp aprenentatge “Què està passant al bosc del Tillar?” → 05/03</li> <li>- Teatre en anglès → 13/03</li> <li>- Arxiu Comarcal → setmana del 18 al 22/03</li> <li>- Audicions → 11/04</li> </ul>
3r T	<ul style="list-style-type: none"> <li>- Dia mundial de l’activitat física</li> <li>- Visita a l’arxiu comarcal</li> <li>- Sortida Sant Jordi → 23/04</li> <li>- Sortida amb bici</li> <li>- Segona sortida Projecte Rius + le’ts clean up → ??-05</li> <li>- Sortida Montblanc (projecte castells I catedrals)</li> <li>- Projecte Pastoral (orgue)</li> <li>- Colònies → 15,16 I 17 de maig</li> </ul>	<ul style="list-style-type: none"> <li>- Dia mundial de l’activitat física</li> <li>- Sortida Sant Jordi → 23/04</li> <li>- Sortida amb bici + Let’s clean up</li> <li>- English day</li> <li>- Projecte pastoral (campanes)</li> <li>- Colònies → 15, 16 i 17 de maig</li> </ul>



## **ACTIVITATS CULTURALS A EDUCACIÓ INFANTIL I PRIMÀRIA**

- La Castanyada.
- Festa de Nadal.
- Dia de la Pau.
- Sant Blai i La Candela.
- Carnaval.
- Dimecres de cendra.
- Sant Jordi.
- Setmana cultural.
- Festa de final de curs.



**EDUCACIÓ SECUNDÀRIA OBLIGATÒRIA**

CURS	DATA	ACTIVITAT	OBSERVACIONS
1r ESO		LA CARPA AL PATI	
		LA CASTANYADA	Els alumnes participen en l'activitat Scape Room organitzada pels alumnes de 4t d'ESO.
		LA CARPA AL PATI	
		XERRADA VIOLÈNCIES MASCLISTES	
		XERRADA MOSSOS	Xarxes socials
		XERRADES MARATÓ	
		SORTIDA A LA NEU	
		SORTIDA MOLÍ PAPERER DE CAPELLADES	
		SORTIDA AL BOSC DE POBLET	Falta concretar data
		MOCK EXAMS	
		SORTIDA A L'ERMITA DE LA TRINITAT	
		COLÒNIES AL CULELL	
2nESO		LA CARPA AL PATI	
		LA CASTANYADA	Els alumnes participen en l'activitat Scape Room organitzada pels alumnes de 4t d'ESO.
		LA CARPA AL PATI	
		TALLER URV: NANOTECNOLOGIA A L'ABAST DE TOTHOM	
		XERRADA MOSSOS	Situacions de risc per a joves
		XERRADES MARATÓ	
		SORTIDA A LA NEU	
		SORTIDA MOLÍ PAPERER DE CAPELLADES	
		SORTIDA AL BOSC DE POBLET	Falta concretar data
		MOCK EXAMS	
		SORTIDA A L'ERMITA DE LA TRINITAT	
		COLÒNIES AL CULELL	

3r ESO		LA CARPA AL PATI	
		LA CASTANYADA	Els alumnes participen en l'activitat Scape Room organitzada pels alumnes de 4t d'ESO.
		LA CARPA AL PATI	
		XERRADA MOSSOS	Prevenió de conductes discriminatòries
		XERRADES MARATÓ	
		SORTIDA A LA NEU	
		SORTIDA A BARCELONA	
		MOCK EXAMS	
		SORTIDA A L'ERMITA DE LA TRINITAT	
	COLÒNIES AL CULELL		
4t ESO		LA CARPA AL PATI	
		LA CASTANYADA	Els alumnes participen en l'activitat Scape Room organitzada pels alumnes de 4t d'ESO.
		LA CARPA AL PATI	
		XERRADA MOSSOS	Violència masclista. Com comença tot?
		XERRADES MARATÓ	
		SORTIDA A LA NEU	
		SORTIDA A BARCELONA	
		ESPAI D'EL'ESTUDIANT A VALLS	
		MOCK EXAMS	
	SORTIDA A L'ERMITA DE LA TRINITAT		
	VIATGE FINAL DE CURS A TENERIFE		

## ACTIVITATS CULTURALS A SECUNDÀRIA

- Festa de la Mercè
- La Marató de TV3
- Carnestoltes.
- Sant Jordi
- Festa de final de curs.



## **6.- HORARIS**

### **6.1.- PROFESSORAT**

La distribució setmanal de les hores serà la següent:

#### **INFANTIL I PRIMÀRIA**

a) Docència: 25 h. LECTIVES

Per realitzar i desenvolupar el currículum de totes les àrees.

b) Altres hores relacionades amb la docència, 5 h. DISPOSICIÓ DEL CENTRE.

1. Preparació classes.
2. Reunions de coordinació.
3. Tutoria (atenció a les famílies i als alumnes).
4. Avaluació.
5. Programació.

c) Fora de l'horari escolar.

1. Reunions de treball per equips de cicle.
2. Reunions de coordinació.
3. Claustres. Claustre trimestral els dimarts.

#### **SECUNDÀRIA**

d) Docència: 24 h. LECTIVES

Per realitzar i desenvolupar el currículum de totes les àrees.

e) Altres hores relacionades amb la docència, 6 h. DISPOSICIÓ DEL CENTRE.

1. Preparació classes.
2. Reunions de coordinació.
3. Tutoria (atenció a les famílies i als alumnes).
4. Avaluació.
5. Programació

f) Fora de l'horari escolar.

1. Reunions de treball per equips.
2. Reunions de coordinació.
3. Claustres. Claustre trimestral els dimecres.



## HORARI MESTRES

Sara Rialp Valiente

Hores	Dilluns	Dimarts	Dimecres	Dijous	Divendres
De 09:00 a 10:00	I 3 Eix 1	I 3 Eix 1	I 3 Eix 1	I 3 Eix 2	I 3 Eix 2
De 10:00 a 11:00	I 3 Eix 2	Dedicació centre	I 3 Eix 3	I 3 Eix 2	I 3 Eix 2
De 11:00 a 11:30	Esbarjo	Esbarjo	Esbarjo	Esbarjo	Esbarjo
De 11:30 a 12:30	Dedicació centre	I 3 Eix 2	I 3 Eix 2	I 3 Inform/Robòtica	I 3 Eix 2
De 12:30 a 13:00	I 3 Eix 4	I 3 Eix 2	I 3 Eix 3	I 3 Eix 4	I 3 Eix 2
De 13:00 a 15:00	Menjador	Menjador	Menjador	Menjador	Menjador
De 15:00 a 16:00	I 3 Eix 2	I 3 Eix 2	I 3 Eix 4	Atenció alumnes	Dedicació centre
De 16:00 a 17:00	I 3 Eix 3	I 3 Eix 2	Atenció famílies	I 3 Eix 3	I 3 Eix 1

No lectives

Complementàries

## HORARI MESTRES

Sílvia Paredes Marín

Hores	Dilluns	Dimarts	Dimecres	Dijous	Divendres
De 09:00 a 10:00	I 4 Eix 2	I 4 Eix 3	Atenció alumnes	Dedicació centre	I 2 Eix 2
De 10:00 a 11:00	I 4 Eix 3	I 4 Eix 2	I 4 Eix 2	I 4 Eix 3	I 4 Eix 3
De 11:00 a 11:30	Esbarjo	Esbarjo	Esbarjo	Esbarjo	Esbarjo
De 11:30 a 12:30	I4 Inform/Robòtica	Dedicació centre	I 4 Eix 3	I 4 Eix 3	I 4 Eix 3
De 12:30 a 13:00	I 4 Eix 1	I 4 Eix 4	I 4 Eix 1	I 4 Eix 4	I 4 Eix 1
De 13:00 a 15:00	Menjador	Menjador	Menjador	Menjador	Menjador
De 15:00 a 16:00	I 4 Eix 4	I 4 Eix 3	I 4 Eix 2	I 4 Eix 1	I 4 Eix 2
De 16:00 a 17:00	I 4 Eix 2	I 4 Eix 2	I 4 Eix 4	Atenció famílies	Dedicació centre

No lectives

Complementàries



## HORARI MESTRES

Ana Sánchez Benítez

Hores	Dilluns	Dimarts	Dimecres	Dijous	Divendres
De 09:00 a 10:00	I 5 Eix 2	I 5 Eix 3	I 5 Eix 2	I 5 Eix 2	I 5 Eix 3
De 10:00 a 11:00	I 5 Eix 3	I 5 Eix 2	I 5 Eix 3	I 5 Eix 3	I 5 Eix 2
De 11:00 a 11:30	Esbarjo	Esbarjo	Esbarjo	Esbarjo	Esbarjo
De 11:30 a 12:30	I 5 Eix 3	I 5 Eix 4	Dedicació centre	Dedicació centre	Dedicació centre
De 12:30 a 13:00	I 5 Eix 1	I 5 Eix 3	I 5 Eix 4	I 5 Eix 4	I 5 Eix 1
De 13:00 a 15:00	Menjador	Menjador	Menjador	Menjador	Menjador
De 15:00 a 16:00	I 5 Eix 3	I 5 Eix 2	Atenció alumnes	I 5 Eix 3	I 5 Eix 2
De 16:00 a 17:00	Atenció famílies	I 5 Inform/Robòtica	I 5 Eix 2	I 5 Eix 1	I 5 Eix 4

No lectives

Complementàries





## HORARI MESTRES

Judit Roselló Causí

Hores	Dilluns	Dimarts	Dimecres	Dijous	Divendres
De 09:00 a 10:00			Suport I 5	Suport I 5	R Coordinació
De 10:00 a 11:00			Suport I 4	Suport I 5	Suport I 5
De 11:00 a 11:30			Dedicació centre	Esbarjo	Esbarjo
De 11:30 a 12:30			½ Reunió Estefa ½ Reunió pastoral	Dedicació centre	Suport I 4
De 12:30 a 13:00			Reunió Pastoral	Suport Llar	Suport Llar
De 13:00 a 15:00		Menjador	Menjador	Menjador	Menjador
De 15:00 a 16:00		Suport I 5	Dedicació centre		
De 16:00 a 17:00		Suport I 4			

No lectives

Complementàries



## HORARI MESTRES

Estefania Ivorra Domínguez

Hores	Dilluns	Dimarts	Dimecres	Dijous	Divendres
De 09:00 a 10:00					
De 10:00 a 11:00	Suport I 3	Suport I 3	Suport I 3	Dedicació centre	
De 11:00 a 11:30	Esbarjo	Esbarjo	Esbarjo	Dedicació centre	
De 11:30 a 12:30	Suport I 4	Dedicació centre	½ Reunió Judit ½ Suport I 4	Suport I 3	½ Suport I 3
De 12:30 a 13:00	Suport Llar	Suport Llar	Suport I 3	Suport I 3	Suport I 3
De 13:00 a 15:00	Menjador	Menjador	Menjador	Menjador	Menjador
De 15:00 a 16:00		Coordinació LLar			
De 16:00 a 17:00		Suport I 5			

No lectives

Complementàries



## HORARI MESTRES

Montse Fabra Solé

Hores	Dilluns	Dimarts	Dimecres	Dijous	Divendres
De 09:00 a 10:00			Català 1r	Zeladora 2n	Zeladora 2n
De 10:00 a 11:00			Atenció famílies	Matemàtiques 1r	Religió 1r
De 11:00 a 11:30	Esbarjo	Esbarjo	Esbarjo	Esbarjo	Esbarjo
De 11:30 a 12:15	Castellà 1r		Atenció alumnes	Zeladora 2n	Zeladora I5
De 12:15 a 13:00	Castellà 1r		Dedicació centre	Castellà 1r	Castellà 1r
De 13:00 a 15:00	Menjador	Menjador	Menjador	Menjador	Menjador
De 15:00 a 16:00	Català 1r		Zeladora I5	Català 1r	Matemàtiques 1r
De 16:00 a 17:00	Matemàtiques 1r		Tutoria 1r	Matemàtiques 1r	

No lectives
Complementàries
Desdoblament
SIEI
Zelador



## HORARI MESTRES

Anna Maseras Rozas

Hores	Dilluns	Dimarts	Dimecres	Dijous	Divendres
De 09:00 a 10:00	Matemàtiques 2n	Matemàtiques 2n	Matemàtiques 2n	Matemàtiques 2n	Reunió coordinació
De 10:00 a 11:00	Coneixement medi 2n	Tècniques estudi 1r	Coordinació CI	Català 2n	Tècniques estudi 2n
De 11:00 a 11:30	Esbarjo	Esbarjo	Esbarjo	Esbarjo	Esbarjo
De 11:30 a 12:15	Castellà 2n	Castellà 2n	Coneixement medi 2n	Coneixement medi 2n	Castellà 2n
De 12:15 a 13:00	Castellà 1r	Coordinació Escola Verda	Castellà 2n	Castellà 1r	Castellà 1r
De 13:00 a 15:00	Menjador	Menjador	Menjador	Menjador	Menjador
De 15:00 a 16:00	Atenció alumnes	Dedicació centre	Atenció famílies	Dedicació centre	Tutoria 2n
De 16:00 a 17:00	Dedicació centre	Català 2n	Català 2n	Religió 2n	Educació salut 1r

No lectives
Complementàries
Desdoblament
SIEI
Zelador



## HORARI MESTRES

Joan Civit Vergara

Hores	Dilluns	Dimarts	Dimecres	Dijous	Divendres
De 09:00 a 10:00	Speaking and writing 1r	Educació física 4t	Habits and rutines I4	Educació física 6è	Educació física 1r
De 10:00 a 11:00	Dedicació centre	Educació física 3r	Educació física 5è	Educació física 3r	Educació física 4t
De 11:00 a 11:30	Esbarjo	Dedicació centre	Dedicació centre	Esbarjo	Dedicació centre
De 11:30 a 12:30	Jocs motrius I3	Jocs motrius I4	Psicomitricitat I5	Habits and rutines I5	Jocs motrius I5
De 12:30 a 13:00	Atenció alumnes	Atenció alumnes	Atenció alumnes	Dedicació centre	Atenció alumnes
De 13:00 a 15:00	Menjador	Menjador	Menjador	Menjador	Menjador
De 15:00 a 16:00	Speaking and writing 2n	Educació física 1r	Coordinació C, C i B	Psicomitricitat I3	Educació física 5è
De 16:00 a 17:00	Educació física 2n	Educació física 6è	Habits and rutines I3	Psicomitricitat I4	Educació física 2n

No lectives
Complementàries
Desdoblament
SIEI
Zelador



## HORARI MESTRES

Eva Gil Moral

Hores	Dilluns	Dimarts	Dimecres	Dijous	Divendres
De 09:00 a 10:00			Català 1r	Coneixement medi 1r	Anglès 2n
De 10:00 a 11:00		Anglès 2n	Atenció alumnes	Atenció famílies	Dedicació centre
De 11:00 a 11:30	Esbarjo	Esbarjo	Esbarjo	Esbarjo	Esbarjo
De 11:30 a 12:15		Anglès 1r	Coneixement medi 1r	Anglès 1r	Anglès 1r
De 12:15 a 13:00		Coneixement medi 1r	Anglès 1r	Zeladora I4	Zeladora I3
De 13:00 a 15:00	Menjador	Menjador	Menjador	Menjador	Menjador
De 15:00 a 16:00		Zeladora I4	Anglès 2n	Català 1r	
De 16:00 a 17:00		Zeladora I3	Tutoria 1r		

No lectives
Complementàries
Desdoblament
SIEI
Zelador



## HORARI MESTRES

Angels Pérez Escobar

Hores	Dilluns	Dimarts	Dimecres	Dijous	Divendres
De 09:00 a 10:00	Català 3r	Matemàtiques 3r	Religió 3r	Tècniques estudi 3r	Reunió coordinació
De 10:00 a 11:00	Dedicació centre	Atenció alumnes	Matemàtiques 3r	Català 2n	Català 3r
De 11:00 a 11:30	Esbarjo	Esbarjo	Esbarjo	Esbarjo	Esbarjo
De 11:30 a 12:00	Coneixement medi 3r	Dedicació centre	Dedicació centre	Coneixement medi 3r	Coneixement medi 3r
De 12:00 a 13:00	Castellà 3r	Castellà 3r	Coneixement medi 3r	Castellà 3r	Castellà 3r
De 13:00 a 15:00	Menjador	Menjador	Menjador	Menjador	Menjador
De 15:00 a 16:00	Matemàtiques 3r	Coordinació CM	Atenció famílies	Català 3r	Educació ambiental 3r
De 16:00 a 17:00	Tècniques estudi 4t	Català 2n	Català 2n	Matemàtiques 3r	Tutoria 3r

No lectives
Complementàries
Desdoblament
SIEI
Zelador



## HORARI MESTRES

Anna Armengol i Rovira

Hores	Dilluns	Dimarts	Dimecres	Dijous	Divendres
De 09:00 a 10:00	Català 3r	Taller lectura 1r	Català 5è	Atenció alumnes	Català 6è
De 10:00 a 11:00	Taller lectura 3r	Català 6è	Taller lectura 2n	Taller lectura 5è	Català 3r
De 11:00 a 11:30	Esbarjo	Esbarjo	Esbarjo	Esbarjo	Esbarjo
De 11:30 a 12:15	Català 4t	Català 4t	Català 4t	Dedicació centre	Dedicació centre
De 12:15 a 13:00	Castellà 4t	Castellà 4t	Castellà 4t	Català 4t	Castellà 4t
De 13:00 a 15:00	Menjador	Menjador	Menjador	Menjador	Menjador
De 15:00 a 16:00	Tutoria 4t	Català 5è	Dedicació centre	Català 3r	Taller lectura 6è
De 16:00 a 17:00	Català 5è	Taller lectura 4t	Atenció famílies	Català 6è	Coordinació ULAE

No lectives
Complementàries
Desdoblament
SIEI
Zelador





## HORARI MESTRES

Montse Palau Carreras

Hores	Dilluns	Dimarts	Dimecres	Dijous	Divendres
De 09:00 a 10:00	Atenció famílies				
De 10:00 a 11:00	Matemàtiques 4t	Matemàtiques 4t		Matemàtiques 4t	
De 11:00 a 11:30	Esbarjo	Esbarjo	Esbarjo	Esbarjo	Esbarjo
De 11:30 a 12:15	Català 4t	Català 4t	Català 4t	Atenció alumnes	
De 12:15 a 13:00	½ Dedicació centre			Català 4t	
De 13:00 a 15:00	Menjador	Menjador	Menjador	Menjador	Menjador
De 15:00 a 16:00	Tutoria 4t	Coneixement medi 4t	Coneixement medi 4t	Religió 4t	
De 16:00 a 17:00				Coneixement medi 4t	

No lectives
Complementàries
Desdoblament
SIEI
Zelador



## HORARI MESTRES

Montse Sàbat Tàpia

Hores	Dilluns	Dimarts	Dimecres	Dijous	Divendres
De 09:00 a 10:00	Anglès 4t				Anglès 5è
De 10:00 a 11:00	Anglès 5è	Anglès 5è	Anglès 4t		Dedicació centre
De 11:00 a 11:30	Esbarjo	Esbarjo	Esbarjo	Esbarjo	Esbarjo
De 11:30 a 12:15			Atenció alumnes		
De 12:15 a 13:00	Anglès 6è	Anglès 6è	Anglès 6è		Anglès 6è
De 13:00 a 15:00	Menjador	Menjador	Menjador	Menjador	Menjador
De 15:00 a 16:00		Anglès 3r	Anglès 3r		
De 16:00 a 17:00	Anglès 3r	Dedicació centre			Anglès 4t

No lectives
Complementàries
Desdoblament
SIEI
Zelador



## HORARI MESTRES

Sara Martínez Crisol

Hores	Dilluns	Dimarts	Dimecres	Dijous	Divendres
De 09:00 a 10:00	Speaking and writing 5è	Matemàtiques 3r	Català 5è	Religió 5è	Speaking and writing 4t
De 10:00 a 11:00	Dedicació centre	Dedicació centre	Matemàtiques 3r	Speaking and writing 6è	Coordinació digital
De 11:00 a 11:30	Esbarjo	Esbarjo	Esbarjo	Esbarjo	Esbarjo
De 11:30 a 12:15	Atenció alumnes	Coneixement medi 5è	Coneixement medi 5è	Coneixement medi 5è	Coneixement medi 5è
De 12:15 a 13:00	Castellà 5è	Castellà 5è	Dedicació centre	Castellà 5è	Castellà 5è
De 13:00 a 15:00	Menjador	Menjador	Menjador	Menjador	Menjador
De 15:00 a 16:00	Matemàtiques 5è	Català 5è	Inform/robòtica 1r	Inform/robòtica 2n	Atenció famílies
De 16:00 a 17:00	Català 5è	Matemàtiques 5è	Speaking and writing 3r	Tutoria 5è	Educació emocional 5è

No lectives
Complementàries
Desdoblament
SIEI
Zelador



## HORARI MESTRES

Ariadna Luque Valencia

Hores	Dilluns	Dimarts	Dimecres	Dijous	Divendres
De 09:00 a 10:00	Dedicació centre	Tècniques estudi 5è	Inform/robòtica 6è	Inform/robòtica 4t	Atenció alumnes
De 10:00 a 11:00	Tècniques estudi 6è	Català 6è	Religió 6è	Matemàtiques 1r	Coordinació digital
De 11:00 a 11:30	Dedicació centre	Dedicació centre	Esbarjo	Esbarjo	Esbarjo
De 11:30 a 12:15	Castellà 6è	Castellà 6è	Castellà 6è	Castellà 6è	Coneixement medi 6è
De 12:15 a 13:00	Castellà 4t	Castellà 4t	Castellà 4t	Coneixement medi 6è	Castellà 4t
De 13:00 a 15:00	Menjador	Menjador	Menjador	Menjador	Menjador
De 15:00 a 16:00	Coneixement medi 6è	Atenció famílies	Inform/robòtica 5è	Educació V C i E 6è	Matemàtiques 1r
De 16:00 a 17:00	Matemàtiques 1r	Inform/robòtica 3r	Tutoria 6è	Català 6è	Dedicació centre

No lectives
Complementàries
Desdoblament
SIEI
Zelador



## HORARI MESTRES

Gisela Monago Solanes

Hores	Dilluns	Dimarts	Dimecres	Dijous	Divendres
De 09:00 a 10:00	Educació artística 6è (música)	Dramatització 6è	Dramatització 4t	Primeres notes I4	Educació artística 3r
De 10:00 a 11:00	Educació artística 1r	Primeres notes I3	Educació artística 1r	Atenció alumnes	Educació artística 6è (plàstica)
De 11:00 a 11:30	Esbarjo	Dedicació centre	Dedicació centre	Dedicació centre	Dedicació centre
De 11:30 a 12:15	Educació artística 5è	Educació artística 3r	Educació artística 3r	Educació artística 4t	Educació artística 4t
De 12:15 a 13:00	Educació artística 2n	Educació artística 2n	Educació artística 5è	Educació artística 2n	Educació artística 2n
De 13:00 a 15:00	Menjador	Menjador	Menjador	Menjador	Menjador
De 15:00 a 16:00	Dedicació centre	Dramatització 2n	English songs I5	Educació artística 5è (plàstica???)	English songs I3
De 16:00 a 17:00	Primeres notes I5	Educació artística 1r	Educació artística 4t	Atenció alumnes	English songs I4

No lectives
Complementàries
Desdoblament
SIEI
Zelador



## HORARI MESTRES

Laia Puig Pàmies

Hores	Dilluns	Dimarts	Dimecres	Dijous	Divendres
De 09:00 a 10:00	Zeladora ESO	Zeladora ESO	Zeladora ESO	Zeladora ESO	Zeladora ESO
De 10:00 a 11:00	Zeladora ESO	Zeladora ESO	Zeladora ESO	Zeladora ESO	Zeladora ESO
De 11:00 a 11:30	Esbarjo	Esbarjo	Esbarjo	Esbarjo	Esbarjo
De 11:30 a 12:15	Zeladora ESO	Zeladora ESO	Zeladora ESO	Zeladora ESO	Zeladora ESO
De 12:15 a 13:00	Zeladora ESO	Zeladora ESO	Zeladora ESO	Zeladora ESO	Zeladora ESO
De 13:00 a 15:00	Menjador	Menjador	Menjador	Menjador	Menjador
De 15:00 a 16:00	Zeladora 4t	Zeladora 6è	Zeladora 6è		
De 16:00 a 17:00	Zeladora 4t	Zeladora 5è	Zeladora 5è		

No lectives
Complementàries
Desdoblament
SIEI
Zelador



## HORARI MESTRES

Manel Requena Martínez

Hores	Dilluns	Dimarts	Dimecres	Dijous	Divendres
De 09:00 a 10:00	Dedicació centre	Dedicació centre	Reunió Equip Directiu	Dedicació centre	Reunió coordinació
De 10:00 a 11:00	Matemàtiques 4t	Matemàtiques 4t	Reunió Equip Directiu	Matemàtiques 4t	Matemàtiques 5è
De 11:00 a 11:30	Dedicació centre	Dedicació centre	Dedicació centre	Esbarjo	Dedicació centre
De 11:30 a 12:15	Cap estudis	Cap estudis	Cap estudis	Cap estudis	Cap estudis
De 12:15 a 13:00	Cap estudis	Cap estudis	Cap estudis	Cap estudis	Cap estudis
De 13:00 a 15:00	Menjador	Menjador	Menjador	Menjador	Menjador
De 15:00 a 16:00	Matemàtiques 5è	Matemàtiques 6è	Matemàtiques 6è	Reunió Equips Directius EDT	Matemàtiques 4t
De 16:00 a 17:00	Matemàtiques 6è	Matemàtiques 5è	Matemàtiques 5è	Reunió Equips Directius EDT	Matemàtiques 6è

No lectives
Complementàries
Desdoblament
SIEI
Zelador



## HORARI MESTRES

Joan Cortina Badoch

Hores	Dilluns	Dimarts	Dimecres	Dijous	Divendres
De 09:00 a 10:00	Dedicació centre	Dedicació centre	Reunió Equip Directiu	Dedicació centre	Dedicació centre
De 10:00 a 11:00	Direcció	Direcció	Reunió Equip Directiu	Direcció	Matemàtiques 5è
De 11:00 a 11:30	Direcció	Direcció	Direcció	Direcció	Direcció
De 11:30 a 12:15	Direcció	Direcció	Reunió Equip Directiu	Direcció	Direcció
De 12:15 a 13:00	Direcció	Direcció	Direcció	Reunió Equips Directius EDT	Direcció
De 13:00 a 15:00	Menjador	Menjador	Menjador	Menjador	Menjador
De 15:00 a 16:00	Direcció	Matemàtiques 6è	Matemàtiques 6è	Reunió Equips Directius EDT	Dedicació centre
De 16:00 a 17:00	Matemàtiques 6è	Direcció	Matemàtiques 5è	Reunió Equips Directius EDT	Matemàtiques 6è

No lectives
Complementàries
Desdoblament
SIEI
Zelador





## HORARI MESTRES SIEI

Georgiana Neamtu

Hores	Dilluns	Dimarts	Dimecres	Dijous	Divendres
De 09:00 a 10:00	I5	I4	I3	I4	I3
De 10:00 a 11:00	2n	I5	I5	Comissió festes	2n
De 11:00 a 11:30	Direcció	Direcció	Direcció	Direcció	Direcció
De 11:30 a 12:15	I3	I5	I5	Atenció famílies Atenció alumnes	2n
De 12:15 a 13:00	I4	Dedicació centre	I3	Dedicació centre	I5
De 13:00 a 15:00	Menjador	Menjador	Menjador	Menjador	Menjador
De 15:00 a 16:00	I5	I3	I3	I3	I4
De 16:00 a 17:00	I4	Dedicació centre	I4	I4	2n

No lectives
Complementàries
Desdoblament
SIEI
Zelador



## HORARI MESTRES SIEI

Judit Domènech Plaza

Hores	Dilluns	Dimarts	Dimecres	Dijous	Divendres
De 09:00 a 10:00	5è	2n	2n	4t	Reunió coordinació
De 10:00 a 11:00	6è	5è	4t	Comissió festes	Coordinació CS
De 11:00 a 11:30	Direcció	Direcció	Direcció	Direcció	Direcció
De 11:30 a 12:15	6è	2n	5è	4t	5è
De 12:15 a 13:00	Atenció pares Atenció alumnes	4t i 6è	6è	4t i 6è	5è
De 13:00 a 15:00	Menjador	Menjador	Menjador	Menjador	Menjador
De 15:00 a 16:00	Dedicació centre	2n	4t	4t	4t i 6è
De 16:00 a 17:00	Dedicació centre	Dedicació centre	4t	4t	4t i 6è

No lectives
Complementàries
Desdoblament
SIEI
Zelador



*Ester Martí Farré (EMF)*

/~\	Lunes	Martes	Miércoles	Jueves	Viernes
8:30 9:30		Llengua castellana i literatura - Quart d'ESO-A Quart d'ESO-A	Llengua catalana i literatura - Segon d'ESO-A Segon d'ESO-A	Llengua catalana i literatura - Quart d'ESO-A Quart d'ESO-A	Llatí Quart d'ESO-A
9:30 10:30	Llengua catalana i literatura - Segon d'ESO-A Segon d'ESO-A	Tutoria4 - Quart d'ESO-A Quart d'ESO-A	Llengua catalana i literatura - Quart d'ESO-A Quart d'ESO-A		
<b>recreo</b>					
11:00 11:55			Llengua castellana i literatura - Tercer d'ESO-A Tercer d'ESO-A		Llengua catalana i literatura - Segon d'ESO-A Segon d'ESO-A
11:55 12:50	Llatí Quart d'ESO-A	Llengua castellana i literatura - Tercer d'ESO-A Tercer d'ESO-A	Llatí Quart d'ESO-A		Llengua catalana i literatura - Primer d'ESO-A Primer d'ESO-A
12:50 13:45	Llengua castellana i literatura - Quart d'ESO-A Quart d'ESO-A		Llengua catalana i literatura - Tercer d'ESO-A Tercer d'ESO-A		Llengua catalana i literatura - Tercer d'ESO-A Tercer d'ESO-A
<b>recreo</b>					
15:15 16:10	Llengua catalana i literatura - Primer d'ESO-A Primer d'ESO-A	Llengua catalana i literatura - Primer d'ESO-A Primer d'ESO-A		Llengua castellana i literatura - Quart d'ESO-A Quart d'ESO-A	
16:10 17:05	Llengua catalana i literatura - Quart d'ESO-A Quart d'ESO-A	Llengua catalana i literatura - Tercer d'ESO-A Tercer d'ESO-A		Llengua castellana i literatura - Tercer d'ESO-A Tercer d'ESO-A	



*Héctor Civit Contra (HCC)*

/~\	Lunes	Martes	Miércoles	Jueves	Viernes
8:30 9:30	Tecnologia - Tercer d'ESO-A Tercer d'ESO-A		Matemàtiques acadèmiques-aplicades Tercer d'ESO-A		Tecnologia - Tercer d'ESO-A Tercer d'ESO-A
9:30 10:30	Matemàtiques Primer d'ESO-A		Robòtica - Tercer d'ESO-A Tercer d'ESO-A		Matemàtiques Primer d'ESO-A
<b>recreo</b>					
11:00 11:55			Matemàtiques Primer d'ESO-A	Matemàtiques acadèmiques-aplicades Tercer d'ESO-A	Matemàtiques acadèmiques-aplicades Tercer d'ESO-A
11:55 12:50	Matemàtiques acadèmiques-aplicades Tercer d'ESO-A		Tecnologia - Segon d'ESO-A Segon d'ESO-A		
12:50 13:45	Tecnologia - Primer d'ESO-A Primer d'ESO-A			Robòtica - Tercer d'ESO-A Tercer d'ESO-A	Tecnologia - Segon d'ESO-A Segon d'ESO-A
<b>recreo</b>					
15:15 16:10	Tecnologia - Quart d'ESO-A Quart d'ESO-A		Tecnologia - Quart d'ESO-A Quart d'ESO-A	Tecnologia - Primer d'ESO-A Primer d'ESO-A	
16:10 17:05	Tecnologia - Segon d'ESO-A Segon d'ESO-A			Informàtica - Quart d'ESO-A Quart d'ESO-A	



**Maribel Bulló Alegre (MBA)**

/~\	Lunes	Martes	Miércoles	Jueves	Viernes
8:30 9:30	Ciències de la naturalesa: física i química - Segon d'ESO-A Segon d'ESO-A	Ciències de la naturalesa: física i química - Tercer d'ESO-A Tercer d'ESO-A			Física i Química Quart d'ESO-A
9:30 10:30		Ciències de la naturalesa: física i química - Segon d'ESO-A Segon d'ESO-A	Gestió de residus - Tercer d'ESO-A Tercer d'ESO-A	Matemàtiques acadèmiques-aplicades Quart d'ESO-A	
<b>recreo</b>					
11:00 11:55	Matemàtiques acadèmiques-aplicades Quart d'ESO-A			Biologia i Geologia Quart d'ESO-A	Biologia i Geologia Quart d'ESO-A
11:55 12:50	Física i Química Quart d'ESO-A	Science and lab 4 - Quart d'ESO-A Quart d'ESO-A	Física i Química Quart d'ESO-A	Science and lab 1 - Primer d'ESO-A Primer d'ESO-A	Matemàtiques acadèmiques-aplicades Quart d'ESO-A
12:50 13:45	Ciències de la naturalesa: biologia i geologia - Tercer d'ESO-A Tercer d'ESO-A	Matemàtiques acadèmiques-aplicades Quart d'ESO-A	Ciències Aplicades a l'Activitat Professional Quart d'ESO-A	Gestió de residus - Tercer d'ESO-A Tercer d'ESO-A	
<b>recreo</b>					
15:15 16:10	Ciències de la naturalesa: física i química - Tercer d'ESO-A Tercer d'ESO-A	Tutoria3 - Tercer d'ESO-A Tercer d'ESO-A	Ciències de la naturalesa: física i química - Segon d'ESO-A Segon d'ESO-A		
16:10 17:05			Ciències de la naturalesa: biologia i geologia - Tercer d'ESO-A Tercer d'ESO-A		



*Maria del carme Beltran Casellas (MBC)*

/~\	Lunes	Martes	Miércoles	Jueves	Viernes
8:30 9:30			Matemàtiques acadèmiques-aplicad es Tercer d'ESO-A		Matemàtiques - Segon d'ESO-A Segon d'ESO-A
9:30 10:30	Matemàtiques Primer d'ESO-A			Matemàtiques acadèmiques-aplicad es Quart d'ESO-A	Matemàtiques Primer d'ESO-A
<b>recreo</b>					
11:00 11:55	Matemàtiques acadèmiques-aplicad es Quart d'ESO-A		Matemàtiques Primer d'ESO-A	Matemàtiques acadèmiques-aplicad es Tercer d'ESO-A	Matemàtiques acadèmiques-aplicad es Tercer d'ESO-A
11:55 12:50	Matemàtiques acadèmiques-aplicad es Tercer d'ESO-A	Science and lab 4 - Quart d'ESO-A Quart d'ESO-A	Habilidades comunicativas - Primer d'ESO-A Primer d'ESO-A	Science and lab 1 - Primer d'ESO-A Primer d'ESO-A	Matemàtiques acadèmiques-aplicad es Quart d'ESO-A
12:50 13:45	Matemàtiques - Segon d'ESO-A Segon d'ESO-A	Matemàtiques acadèmiques-aplicad es Quart d'ESO-A	Ciències de la naturalesa: biologia i geologia - Primer d'ESO-A Primer d'ESO-A	Matemàtiques - Segon d'ESO-A Segon d'ESO-A	
<b>recreo</b>					
15:15 16:10		Matemàtiques - Segon d'ESO-A Segon d'ESO-A			
16:10 17:05		Ciències de la naturalesa: biologia i geologia - Primer d'ESO-A Primer d'ESO-A	Tutoria 1 - Primer d'ESO-A Primer d'ESO-A	Ciències de la naturalesa: biologia i geologia - Primer d'ESO-A Primer d'ESO-A	



<i>Marc Cubero Balcells (MCB)</i>					
/~\	Lunes	Martes	Miércoles	Jueves	Viernes
8:30					Música - Primer d'ESO-A
9:30					Primer d'ESO-A
9:30					Música - Segon d'ESO-A
10:30					Segon d'ESO-A
	<b>recreo</b>				
11:00					Música - Primer d'ESO-A
11:55					Primer d'ESO-A
11:55					Música - Segon d'ESO-A
12:50					Segon d'ESO-A
	<b>recreo</b>				



*Maria teresa Solé Tomàs (MST)*

/~\	Lunes	Martes	Miércoles	Jueves	Viernes
8:30 9:30				Religió - Primer d'ESO-A Primer d'ESO-A	
	<b>recreo</b>				
11:00 11:55				Religió - Segon d'ESO-A Segon d'ESO-A	
11:55 12:50				Religió - Tercer d'ESO-A Tercer d'ESO-A	
12:50 13:45				Religió - Quart d'ESO-A Quart d'ESO-A	
	<b>recreo</b>				





*Marta Sans Vinadé (MSV)*

/-\	Lunes	Martes	Miércoles	Jueves	Viernes
9:30 10:30		Ciències socials: Geografia i Història - Primer d'ESO-A Primer d'ESO-A		Ciències socials: Geografia i Història - Primer d'ESO-A Primer d'ESO-A	Ciències socials: Geografia i Història - Tercer d'ESO-A Tercer d'ESO-A
<b>recreo</b>					
11:00 11:55		Ciències socials: Geografia i Història - Quart d'ESO-A Quart d'ESO-A			
11:55 12:50	Primera llengua estrangera: Anglès - Primer d'ESO-A Primer d'ESO-A	Primera llengua estrangera: Anglès - Primer d'ESO-A Primer d'ESO-A		Ciències socials: Geografia i Història - Quart d'ESO-A Quart d'ESO-A	
12:50 13:45		Ciències socials: Geografia i Història - Segon d'ESO-A Segon d'ESO-A	Ciències socials: Geografia i Història - Segon d'ESO-A Segon d'ESO-A	Primera llengua estrangera: Anglès - Primer d'ESO-A Primer d'ESO-A	Ciències socials: Geografia i Història - Primer d'ESO-A Primer d'ESO-A
<b>recreo</b>					
15:15 16:10	Ciències socials: Geografia i Història - Segon d'ESO-A Segon d'ESO-A		Ciències socials: Geografia i Història - Tercer d'ESO-A Tercer d'ESO-A		
16:10 17:05	Ciències socials: Geografia i Història - Tercer d'ESO-A Tercer d'ESO-A		Ciències socials: Geografia i Història - Quart d'ESO-A Quart d'ESO-A		



*Rosa Just Guerrero (RJG)*

~\	Lunes	Martes	Miércoles	Jueves	Viernes
8:30 9:30		Primera llengua estrangera: Anglès - Segon d'ESO-A Segon d'ESO-A	LLengua castellana i literatura - Primer d'ESO-A Primer d'ESO-A	Primera llengua estrangera: Anglès - Tercer d'ESO-A Tercer d'ESO-A	Matemàtiques - Segon d'ESO-A Segon d'ESO-A
9:30 10:30		Primera llengua estrangera: Anglès - Tercer d'ESO-A Tercer d'ESO-A	LLengua castellana i literatura - Segon d'ESO-A Segon d'ESO-A	Francès - Segon d'ESO-A Segon d'ESO-A	Primera llengua estrangera: Anglès - Quart d'ESO-A Quart d'ESO-A
<b>recreo</b>					
11:00 11:55	LLengua castellana i literatura - Primer d'ESO-A Primer d'ESO-A	LLengua castellana i literatura - Segon d'ESO-A Segon d'ESO-A	Primera llengua estrangera: Anglès - Quart d'ESO-A Quart d'ESO-A	Economia Quart d'ESO-A	Economia Quart d'ESO-A
11:55 12:50	Primera llengua estrangera: Anglès - Segon d'ESO-A Segon d'ESO-A		Primera llengua estrangera: Anglès - Tercer d'ESO-A Tercer d'ESO-A		Francès - Tercer d'ESO-A Tercer d'ESO-A
12:50 13:45	Matemàtiques - Segon d'ESO-A Segon d'ESO-A	LLengua castellana i literatura - Primer d'ESO-A Primer d'ESO-A	Emprenedoria Quart d'ESO-A	Matemàtiques - Segon d'ESO-A Segon d'ESO-A	
<b>recreo</b>					
15:15 16:10		Matemàtiques - Segon d'ESO-A Segon d'ESO-A		LLengua castellana i literatura - Segon d'ESO-A Segon d'ESO-A	
16:10 17:05		Primera llengua estrangera: Anglès - Quart d'ESO-A Quart d'ESO-A		Primera llengua estrangera: Anglès - Segon d'ESO-A Segon d'ESO-A	



*Raul Romero Portales (RRP)*

/~\	Lunes	Martes	Miércoles	Jueves	Viernes
8:30 9:30	Educació en Valors Cívics I Ètics - Quart d'ESO-A Quart d'ESO-A	Creació digital 1 - Primer d'ESO-A Primer d'ESO-A		Quan l'art ens parla - Segon d'ESO-A Segon d'ESO-A	
9:30 10:30	Creació digital 3 - Tercer d'ESO-A Tercer d'ESO-A	Tutoria4 - Quart d'ESO-A Quart d'ESO-A			
<b>recreo</b>					
11:00 11:55	Educació visual i plàstica - Tercer d'ESO-A Tercer d'ESO-A	Educació visual i plàstica - Primer d'ESO-A Primer d'ESO-A		A escena! - Primer d'ESO-A Primer d'ESO-A	
11:55 12:50					Francès - Tercer d'ESO-A Tercer d'ESO-A
12:50 13:45					Edició d'imatges i textos - Quart d'ESO-A Quart d'ESO-A
<b>recreo</b>					
15:15 16:10		Sistemes de representació - Quart d'ESO-A Quart d'ESO-A	Educació visual i plàstica - Primer d'ESO-A Primer d'ESO-A	Educació visual i plàstica - Tercer d'ESO-A Tercer d'ESO-A	
16:10 17:05	A escena! - Primer d'ESO-A Primer d'ESO-A	Quan l'art ens parla - Segon d'ESO-A Segon d'ESO-A	Creació digital 2 - Segon d'ESO-A Segon d'ESO-A		



*Xavier Arqué Foguet (XAF)*

/~\	Lunes	Martes	Miércoles	Jueves	Viernes
8:30 9:30	Educació física - Primer d'ESO-A Primer d'ESO-A		Educació física - Quart d'ESO-A Quart d'ESO-A	Matemàtiques a l'Esport - Segon d'ESO-A Segon d'ESO-A	
9:30 10:30	Educació física - Quart d'ESO-A Quart d'ESO-A		Educació física - Primer d'ESO-A Primer d'ESO-A	Educació física - Tercer d'ESO-A Tercer d'ESO-A	
<b>recreo</b>					
11:00 11:55	Educació física - Segon d'ESO-A Segon d'ESO-A	Educació física - Tercer d'ESO-A Tercer d'ESO-A	Educació física - Segon d'ESO-A Segon d'ESO-A	Tècniques d'estudi, esport i salut - Primer d'ESO-A Primer d'ESO-A	
11:55 12:50		Habilidades comunicativas - Segon d'ESO-A Segon d'ESO-A	Habilidades comunicativas - Primer d'ESO-A Primer d'ESO-A	Tutoria2 - Segon d'ESO-A Segon d'ESO-A	
12:50 13:45		Habilidades comunicativas - Tercer d'ESO-A Tercer d'ESO-A			
<b>recreo</b>					
16:10 17:05	Tècniques d'estudi, esport i salut - Primer d'ESO-A Primer d'ESO-A	Matemàtiques a l'Esport - Segon d'ESO-A Segon d'ESO-A			



## **6.2.- ALUMNES**

### **INFANTIL I PRIMÀRIA**

La distribució setmanal de les hores serà la següent

- a) Docència: 25 h. Lectives

Per realitzar i desenvolupar el currículum de totes les àrees.

- b) Altres hores relacionades amb la docència:

Les COMPLEMENTÀRIES, 5 hores repartides 1 cada dia, dins l'horari escolar.

- c) Fora de l'horari escolar.

Sortides i activitats.

### **SECUNDÀRIA**

La distribució setmanal de les hores serà la següent

- a) Docència: 30 h. Lectives

Per realitzar i desenvolupar el currículum de totes les àrees.

- b) Altres hores relacionades amb la docència:

Les COMPLEMENTÀRIES, 3 hores repartides dins l'horari escolar.

- c) Fora de l'horari escolar.

Sortides i activitats.



## HORARI ALUMNES

I 3

Hores	Dilluns	Dimarts	Dimecres	Dijous	Divendres
De 09:00 a 10:00	Eix 1	Eix 1	Eix 1	Eix 1	Eix 1
De 10:00 a 11:00	Eix 2	Primeres notes	Eix 3	Eix 2	Eix 3
De 11:00 a 11:30	Esbarjo	Esbarjo	Esbarjo	Esbarjo	Esbarjo
De 11:30 a 12:30	Jocs motrius	Eix 4	Eix 2	Informàtica Robòtica	Eix 2
De 12:30 a 13:00	Eix 4	Eix 3	Eix 3	Eix 4	Eix 2
De 13:00 a 15:00	Menjador	Menjador	Menjador	Menjador	Menjador
De 15:00 a 16:00	Eix 2	Eix 2	Eix 4	Eix 1 Psicomotricitat	English songs
De 16:00 a 17:00	Eix 3	Eix 3	Habits and routines	Eix 3	Eix 1

Complementàries
Suport
SIEI
Zelador



## HORARI ALUMNES

I 4

Hores	Dilluns	Dimarts	Dimecres	Dijous	Divendres
De 09:00 a 10:00	Eix 2	Eix 3	Habits and routines	Primeres notes	Eix 2
De 10:00 a 11:00	Eix 3	Eix 2	Eix 2	Eix 3	Eix 3
De 11:00 a 11:30	Esbarjo	Esbarjo	Esbarjo	Esbarjo	Esbarjo
De 11:30 a 12:30	Informàtica Robòtica	Jocs motrius	Eix 3	Eix 3	Eix 3
De 12:30 a 13:00	Eix 1	Eix 4	Eix 1	Eix 4	Eix 1
De 13:00 a 15:00	Menjador	Menjador	Menjador	Menjador	Menjador
De 15:00 a 16:00	Eix 4	Eix 3	Eix 2	Eix 1	Eix 2
De 16:00 a 17:00	Eix 2	Eix 2	Eix 4	Eix 1 Psicomotricitat	English songs

Complementàries
Suport
SIEI
Zelador



## HORARI ALUMNES

I 5

Hores	Dilluns	Dimarts	Dimecres	Dijous	Divendres	
De 09:00 a 10:00	Eix 2	Eix 3	Eix 2	Eix 2	Eix 3	
De 10:00 a 11:00	Eix 3	Eix 3	Eix 3	Eix 3	Eix 3	
De 11:00 a 11:30	Esbarjo	Esbarjo	Esbarjo	Esbarjo	Esbarjo	
De 11:30 a 12:30	Eix 3	Eix 4	Eix 1 Psicomotricitat	Habits and routines	Jocs motrius	
De 12:30 a 13:00	Eix 3	Eix 3	Eix 3	Eix 3	Eix 3	
De 13:00 a 15:00	Menjador	Menjador	Menjador	Menjador	Menjador	
De 15:00 a 16:00	Eix 3	Eix 2	English songs	Eix 3	Eix 2	
De 16:00 a 17:00	Primeres notes	Informàtica	Robòtica	Eix 2	Eix 1	Eix 4

Complementàries
Suport
SIEI
Zelador





## HORARI ALUMNES

1r

Hores	Dilluns	Dimarts	Dimecres	Dijous	Divendres
De 09:00 a 10:00	Speaking & writing	Coneixement medi	Català	Taller lectura	Educació física
De 10:00 a 11:00	Educació artística	Tècniques estudi	Educació artística	Matemàtiques	Religió
De 11:00 a 11:30	Esbarjo	Esbarjo	Esbarjo	Esbarjo	Esbarjo
De 11:30 a 12:15	Castellà	Anglès	Coneixement medi	Anglès	Anglès
De 12:15 a 13:00	Castellà	Coneixement medi	Anglès	Castellà	Castellà
De 13:00 a 15:00	Menjador	Menjador	Menjador	Menjador	Menjador
De 15:00 a 16:00	Català	Educació física	Informàtica Robòtica	Català	Matemàtiques
De 16:00 a 17:00	Matemàtiques	Educació artística	Tutoria	Matemàtiques	Educació salut

Complementàries

Desdoblament

SIEI

Zelador



## HORARI ALUMNES

2n

Hores	Dilluns	Dimarts	Dimecres	Dijous	Divendres	
De 09:00 a 10:00	Matemàtiques	Matemàtiques	Matemàtiques	Matemàtiques	Anglès	
De 10:00 a 11:00	Coneixement medi	Anglès	Taller lectura	Català	Tècniques estudi	
De 11:00 a 11:30	Esbarjo	Esbarjo	Esbarjo	Esbarjo	Esbarjo	
De 11:30 a 12:15	Castellà	Castellà	Coneixement medi	Coneixement medi	Castellà	
De 12:15 a 13:00	Educació artística	Educació artística	Castellà	Educació artística	Educació artística	
De 13:00 a 15:00	Menjador	Menjador	Menjador	Menjador	Menjador	
De 15:00 a 16:00	Speaking & writing	Drama	tització	Anglès	Informàtica Robòtica	Tutoria
De 16:00 a 17:00	Educació física	Català	Català	Religió	Educació física	

Complementàries

Desdoblament

SIEI

Zelador



## HORARI ALUMNES

3r

Hores	Dilluns	Dimarts	Dimecres	Dijous	Divendres
De 09:00 a 10:00	Català	Matemàtiques	Religió	Tècniques estudi	Educació artística
De 10:00 a 11:00	Taller de lectura	Educació física	Matemàtiques	Educació física	Català
De 11:00 a 11:30	Esbarjo	Esbarjo	Esbarjo	Esbarjo	Esbarjo
De 11:30 a 12:15	Coneixement medi	Educació artística	Educació artística	Coneixement medi	Coneixement me
De 12:15 a 13:00	Castellà	Castellà	Coneixement medi	Castellà	Castellà
De 13:00 a 15:00	Menjador	Menjador	Menjador	Menjador	Menjador
De 15:00 a 16:00	Matemàtiques	Anglès	Anglès	Català	Educació ambiental
De 16:00 a 17:00	Anglès	Informàtica Robòtica	Speaking and writing	Matemàtiques	Tutoria

Complementàries

Desdoblament

SIEI

Zelador



## HORARI ALUMNES

4t

Hores	Dilluns	Dimarts	Dimecres	Dijous	Divendres
De 09:00 a 10:00	Anglès	Educació física	Dramatització	Infomàtica Robòtica	Speaking and writing
De 10:00 a 11:00	Matemàtiques	Matemàtiques	Anglès	Matemàtiques	Educació física
De 11:00 a 11:30	Esbarjo	Esbarjo	Esbarjo	Esbarjo	Esbarjo
De 11:30 a 12:15	Català	Català	Català	Educació artística	Educació artística
De 12:15 a 13:00	Castellà	Castellà	Castellà	Català	Castellà
De 13:00 a 15:00	Menjador	Menjador	Menjador	Menjador	Menjador
De 15:00 a 16:00	Taller de lectura	Coneixement medi	Coneixement medi	Religió	Matemàtiques
De 16:00 a 17:00	Tutoria	Tècniques estudi	estudi	Coneixement medi	Anglès

Complementàries
Desdoblament
SIEI
Zelador



## HORARI ALUMNES

5è

Hores	Dilluns	Dimarts	Dimecres	Dijous	Divendres
De 09:00 a 10:00	Speaking and writing	Tècniques estudi	Català	Religió	Anglès
De 10:00 a 11:00	Anglès	Anglès	Educació física	Taller lectura	Matemàtiques
De 11:00 a 11:30	Esbarjo	Esbarjo	Esbarjo	Esbarjo	Esbarjo
De 11:30 a 12:15	Educació artística	Coneixement medi	Coneixement medi	Coneixement medi	Coneixement medi
De 12:15 a 13:00	Castellà	Castellà	Educació artística	Castellà	Castellà
De 13:00 a 15:00	Menjador	Menjador	Menjador	Menjador	Menjador
De 15:00 a 16:00	Matemàtiques	Català	Informàtica Robòtica	Educació artística	Educació física
De 16:00 a 17:00	Català	Matemàtiques	Matemàtiques	Tutoria	Educació emocional

Complementàries

Desdoblament

SIEI

Zelador



## HORARI ALUMNES

6è

Hores	Dilluns	Dimarts	Dimecres	Dijous	Divendres
De 09:00 a 10:00	Educació artística	Dramatització	Informàtica Robòtica	Educació física	Català
De 10:00 a 11:00	Tècniques estudi	Català	Religió	Speaking and writing	Educació artística
De 11:00 a 11:30	Esbarjo	Esbarjo	Esbarjo	Esbarjo	Esbarjo
De 11:30 a 12:15	Castellà	Castellà	Castellà	Castellà	Coneixement medi
De 12:15 a 13:00	Anglès	Anglès	Anglès	Coneixement medi	Anglès
De 13:00 a 15:00	Menjador	Menjador	Menjador	Menjador	Menjador
De 15:00 a 16:00	Coneixement medi	Matemàtiques	Matemàtiques	Educació valors	Taller lectura
De 16:00 a 17:00	Matemàtiques	Educació física	Tutoria	Català	Mate matemàtiques

Complementàries
Desdoblament
SIEI
Zelador

**Primer d'ESO-A**

/~\	Lunes	Martes	Miércoles	Jueves	Viernes
8:30 9:30	Educació física - Primer d'ESO-A XAF	Creació digital 1 - Primer d'ESO-A RRP	Llengua castellana i literatura - Primer d'ESO-A RJG	Religió - Primer d'ESO-A MST	Música - Primer d'ESO-A MCB
9:30 10:30	Matemàtiques MBC Matemàtiques HCC	Ciències socials: Geografia i Història - Primer d'ESO-A MSV	Educació física - Primer d'ESO-A XAF	Ciències socials: Geografia i Història - Primer d'ESO-A MSV	Matemàtiques MBC Matemàtiques HCC
<b>recreo</b>					
11:00 11:55	Llengua castellana i literatura - Primer d'ESO-A RJG	Educació visual i plàstica - Primer d'ESO-A RRP	Matemàtiques MBC Matemàtiques HCC	Tècniques d'estudi, esport i salut - Primer d'ESO-A XAF A escena! - Primer d'ESO-A RRP	Música - Primer d'ESO-A MCB
11:55 12:50	Primera llengua estrangera: Anglès - Primer d'ESO-A MSV	Primera llengua estrangera: Anglès - Primer d'ESO-A MSV	Habilidades comunicativas - Primer d'ESO-A XAF Habilidades comunicativas - Primer d'ESO-A MBC	Science and lab 1 - Primer d'ESO-A MBC Science and lab 1 - Primer d'ESO-A MBA	Llengua catalana i literatura - Primer d'ESO-A EMF
12:50 13:45	Tecnologia - Primer d'ESO-A HCC	Llengua castellana i literatura - Primer d'ESO-A RJG	Ciències de la naturalesa: biologia i geologia - Primer d'ESO-A MBC	Primera llengua estrangera: Anglès - Primer d'ESO-A MSV	Ciències socials: Geografia i Història - Primer d'ESO-A MSV
<b>recreo</b>					
15:15 16:10	Llengua catalana i literatura - Primer d'ESO-A EMF	Llengua catalana i literatura - Primer d'ESO-A EMF	Educació visual i plàstica - Primer d'ESO-A RRP	Tecnologia - Primer d'ESO-A HCC	
16:10 17:05	Tècniques d'estudi, esport i salut - Primer d'ESO-A XAF A escena! - Primer d'ESO-A RRP	Ciències de la naturalesa: biologia i geologia - Primer d'ESO-A MBC	Tutoria1 - Primer d'ESO-A MBC	Ciències de la naturalesa: biologia i geologia - Primer d'ESO-A MBC	



Segon d'ESO-A

/~\	Lunes	Martes	Miércoles	Jueves	Viernes
8:30 9:30	Ciències de la naturalesa: física i química - Segon d'ESO-A MBA	Primera llengua estrangera: Anglès - Segon d'ESO-A RJG	Llengua catalana i literatura - Segon d'ESO-A EMF	Matemàtiques a l'Esport - Segon d'ESO-A XAF Quan l'art ens parla - Segon d'ESO-A RRP	Matemàtiques - Segon d'ESO-A MBC Matemàtiques - Segon d'ESO-A RJG
9:30 10:30	Llengua catalana i literatura - Segon d'ESO-A EMF	Ciències de la naturalesa: física i química - Segon d'ESO-A MBA	LLengua castellana i literatura - Segon d'ESO-A RJG	Francès - Segon d'ESO-A RJG	Música - Segon d'ESO-A MCB
<b>recreo</b>					
11:00 11:55	Educació física - Segon d'ESO-A XAF	LLengua castellana i literatura - Segon d'ESO-A RJG	Educació física - Segon d'ESO-A XAF	Religió - Segon d'ESO-A MST	Llengua catalana i literatura - Segon d'ESO-A EMF
11:55 12:50	Primera llengua estrangera: Anglès - Segon d'ESO-A RJG	Habilidades comunicativas - Segon d'ESO-A XAF	Tecnologia - Segon d'ESO-A HCC	Tutoria2 - Segon d'ESO-A XAF	Música - Segon d'ESO-A MCB
12:50 13:45	Matemàtiques - Segon d'ESO-A MBC Matemàtiques - Segon d'ESO-A RJG	Ciències socials: Geografia i Història - Segon d'ESO-A MSV	Ciències socials: Geografia i Història - Segon d'ESO-A MSV	Matemàtiques - Segon d'ESO-A MBC Matemàtiques - Segon d'ESO-A RJG	Tecnologia - Segon d'ESO-A HCC
<b>recreo</b>					
15:15 16:10	Ciències socials: Geografia i Història - Segon d'ESO-A MSV	Matemàtiques - Segon d'ESO-A MBC Matemàtiques - Segon d'ESO-A RJG	Ciències de la naturalesa: física i química - Segon d'ESO-A MBA	LLengua castellana i literatura - Segon d'ESO-A RJG	
16:10 17:05	Tecnologia - Segon d'ESO-A HCC	Matemàtiques a l'Esport - Segon d'ESO-A XAF Quan l'art ens parla - Segon d'ESO-A RRP	Creació digital 2 - Segon d'ESO-A RRP	Primera llengua estrangera: Anglès - Segon d'ESO-A RJG	



*Terçer d'ESO-A*

/~\	Lunes	Martes	Miércoles	Jueves	Viernes
8:30 9:30	Tecnologia - Terçer d'ESO-A HCC	Ciències de la naturalesa: física i química - Terçer d'ESO-A MBA	Matemàtiques acadèmiques-aplicades MBC Matemàtiques acadèmiques-aplicades HCC	Primera llengua estrangera: Anglès - Terçer d'ESO-A RJG	Tecnologia - Terçer d'ESO-A HCC
9:30 10:30	Creació digital 3 - Terçer d'ESO-A RRP	Primera llengua estrangera: Anglès - Terçer d'ESO-A RJG	Gestió de residus - Terçer d'ESO-A MBA Robòtica - Terçer d'ESO-A HCC	Educació física - Terçer d'ESO-A XAF	Ciències socials: Geografia i Història - Terçer d'ESO-A MSV
<b>recreo</b>					
11:00 11:55	Educació visual i plàstica - Terçer d'ESO-A RRP	Educació física - Terçer d'ESO-A XAF	Llengua castellana i literatura - Terçer d'ESO-A EMF	Matemàtiques acadèmiques-aplicades MBC Matemàtiques acadèmiques-aplicades HCC	Matemàtiques acadèmiques-aplicades MBC Matemàtiques acadèmiques-aplicades HCC
11:55 12:50	Matemàtiques acadèmiques-aplicades MBC Matemàtiques acadèmiques-aplicades HCC	Llengua castellana i literatura - Terçer d'ESO-A EMF	Primera llengua estrangera: Anglès - Terçer d'ESO-A RJG	Religió - Terçer d'ESO-A MST	Francès - Terçer d'ESO-A RJG Francès - Terçer d'ESO-A RRP
12:50 13:45	Ciències de la naturalesa: biologia i geologia - Terçer d'ESO-A MBA	Habilitats comunicatives - Terçer d'ESO-A XAF	Llengua catalana i literatura - Terçer d'ESO-A EMF	Gestió de residus - Terçer d'ESO-A MBA Robòtica - Terçer d'ESO-A HCC	Llengua catalana i literatura - Terçer d'ESO-A EMF
<b>recreo</b>					
15:15 16:10	Ciències de la naturalesa: física i química - Terçer d'ESO-A MBA	Tutoria3 - Terçer d'ESO-A MBA	Ciències socials: Geografia i Història - Terçer d'ESO-A MSV	Educació visual i plàstica - Terçer d'ESO-A RRP	
16:10 17:05	Ciències socials: Geografia i Història - Terçer d'ESO-A MSV	Llengua catalana i literatura - Terçer d'ESO-A EMF	Ciències de la naturalesa: biologia i geologia - Terçer d'ESO-A MBA	Llengua castellana i literatura - Terçer d'ESO-A EMF	

## Quart d'ESO-A

/~\	Lunes	Martes	Miércoles	Jueves	Viernes
8:30 9:30	Educació en Valors Cívics i Ètics - Quart d'ESO-A RRP	Llengua castellana i literatura - Quart d'ESO-A EMF	Educació física - Quart d'ESO-A XAF	Llengua catalana i literatura - Quart d'ESO-A EMF	Física i Química MBA Llatí EMF
9:30 10:30	Educació física - Quart d'ESO-A XAF	Tutoria4 - Quart d'ESO-A EMF RRP	Llengua catalana i literatura - Quart d'ESO-A EMF	Matemàtiques acadèmiques-aplicades MBC Matemàtiques acadèmiques-aplicades MBA	Primera llengua estrangera: Anglès - Quart d'ESO-A RJG
<b>recreo</b>					
11:00 11:55	Matemàtiques acadèmiques-aplicades MBC Matemàtiques acadèmiques-aplicades MBA	Ciències socials: Geografia i Història - Quart d'ESO-A MSV	Primera llengua estrangera: Anglès - Quart d'ESO-A RJG	Biologia i Geologia MBA Economia RJG	Biologia i Geologia MBA Economia RJG
11:55 12:50	Física i Química MBA Llatí EMF	Science and lab 4 - Quart d'ESO-A MBA Science and lab 4 - Quart d'ESO-A MBC	Física i Química MBA Llatí EMF	Ciències socials: Geografia i Història - Quart d'ESO-A MSV	Matemàtiques acadèmiques-aplicades MBC Matemàtiques acadèmiques-aplicades MBA
12:50 13:45	Llengua castellana i literatura - Quart d'ESO-A EMF	Matemàtiques acadèmiques-aplicades MBC Matemàtiques acadèmiques-aplicades MBA	Ciències Aplicades a l'Activitat Professional MBA Emprenedoria RJG	Religió - Quart d'ESO-A MST	Edició d'imatges i textos - Quart d'ESO-A RRP
<b>recreo</b>					
15:15 16:10	Tecnologia - Quart d'ESO-A HCC	Sistemes de representació - Quart d'ESO-A RRP	Tecnologia - Quart d'ESO-A HCC	Llengua castellana i literatura - Quart d'ESO-A EMF	
16:10 17:05	Llengua catalana i literatura - Quart d'ESO-A EMF	Primera llengua estrangera: Anglès - Quart d'ESO-A RJG	Ciències socials: Geografia i Història - Quart d'ESO-A MSV	Informàtica - Quart d'ESO-A HCC	

### 6.3.- ED. ESPECIAL I REFORÇ

- Des del curs 2020-2021 tenim com a dotació una aula SIEI per a EI i EP, formada per una mestra i una educadora. En total fan 48 hores d'atenció als alumnes NEE.
- També comptem amb 35 hores de zelador per a atendre als alumnes amb més dificultats.
- Els caps d'estudis, la psicopedagoga de l'Escola, l'Aida Rovira, els zeladors i les mestres SIEI formen la CAD i seran els responsables de fer el seguiment dels alumnes amb NEE i de la coordinació amb el tutor de cada alumne i amb l'EAP i amb les famílies.
- La Resta de professors tant d'ed. Infantil com d'ed. Primària i d'ed. Secundària Obligatòria tenen unes hores dedicades a reforç bàsicament d'alumnes de la seva aula/cicle, i que no estan considerats de NEE, però manifesten una mancança en aconseguir els objectius marcats per al seu curs.

### 6.4.- PATIS

- El pati de l'edifici de l'Avinguda Montserrat és compartit, però com a conseqüència de la pandèmia s'han marcat horaris diferenciats pels alumnes d'Educació Infantil i Educació Primària. També s'ha dividit i cada grup bombolla ocupa un espai respectant distància amb els altres grups.
  - **Horari Educació Infantil i Educació Primària: 11-11,30**
  - **Horari Ed. Secundària Obligatòria: 10,30-11**

#### Responsables Infantil i Primària:

Dilluns	Dimarts	Dimecres	Dijous	Divendres
Joan Civit	Anna Maseras	Anna Maseras	Eva Gil	Montse Fabra
Gisela Monago	Àngels Pérez	Àngels Pérez	Anna Armengol	Anna Armengol
Sara Martínez	Sara Martínez	Ariadna Luque	Ariadna Luque	Montse Sàbat
Montse Palau	Montse Palau	Judit Domènech	Manel Requena	Georgiana Neamtu



### Responsables Secundària:

Dilluns:	Xavier Arqué/Marta Sans
Dimarts:	Ester Martí/ Raül Romero
Dimecres:	Marc Vidal/Héctor Civit
Dijous:	Teresa Solé/Rosa Just
Divendres:	Mari Beltrán/Maribel Bulló

## 6.5.- RELACIÓ AMB LES FAMÍLIES

- REUNIÓ INICI DE CURS
  - Es farà una reunió virtual per curs on hi assistiran els corresponents tutors i tots els pares i mares que ho desitgin.
  - Calendari de reunions:

	<b>CURS</b>	<b>DATA</b>
<b>Educació Infantil</b>	Ll. Infants	25/06/2023
	l-3	04/09/2023
	l-4	13/09/2023
	l-5	14/11/2023
<b>Educació Primària</b>	1r	18/09/2023
	2n	20/09/2023
	3r	21/09/2023
	4t	25/09/2023
	5è	26/09/2023
	6è	27/09/2023
<b>Educació Secundària Obligatòria</b>	1r ESO	04/09/2023
	2n ESO	27/09/2023
	3r ESO	27/09/2023
	4t ESO	27/09/2023

- TUTORIES
  - Cada tutor/a o professor/a resta a disposició dels pares o tutors a mantenir una entrevista sempre que ho desitgin.
  - Cada tutor/a o professor/a te marcat un dia i una hora setmanal per a mantenir entrevistes.



## Mare de Déu de la Serra

MONTBLANC

- Les entrevistes es concertaran per mitjà de l'agenda de l'alumne o per telèfon.
- En el cas que el dia i la hora assenyalada no vagi bé es buscarà una altra alternativa viable per ambdues parts.
- Cada tutor, com a mínim realitzarà una entrevista trimestral.

- Dies d'entrevista o tutoria:

TUTORS	CURS		DIA
<b>Educació Infantil</b>	Ll. Infants	P-0	A convenir
		P-1	A convenir
		P-2	A convenir
	I 3		Dimecres de 4 a 5
	I 4		Dijous de 4 a 5
	I 5		Dilluns de 4 a 5
<b>Educació Primària</b>	Cicle Inicial	1r	Dimecres i dijous de 10 a 11
		2n	Dimecres de 3 a 4
	Cicle Mitjà	3r	Dimecres de 3 a 4
		4t	Dilluns de 9 a 10 i dimecres de 4 a 5
	Cicle Superior	5è	Divendres de 3 a 4
		6è	Dimarts de 3 a 4
<b>Educació Secundària Obligatòria</b>		1r	A convenir
		2n	A convenir
		3r	A convenir
		4t	A convenir

## **7.- PLANIFICACIÓ / TASQUES**

### **7.1.- EQUIP DIRECTIU**

#### *OBJECTIUS DE TREBALL I TASQUES*

- Elaborar la Programació General Anual per al Curs 23-24.
- Establir l'horari per al Curs 23-24.
- Revisar les Act. Complementàries.
- Impulsar i planificar l'avaluació Interna.
- Impulsar les Accions de millorar després dels resultats de les Competències bàsiques.
- Implicar a tots els mestres i professors en el treball i les activitats de l'escola.
- Coordinar els diferents Cicles i Etapes.
- Informar i planificar la formació del professorat.
- Agilitzar les sessions d'avaluació.

#### *HORARI DE DEDICACIÓ*

- ❖ L'Equip Directiu es reunirà cada dimecres de 9h a 11h del matí, i els dijous, de 3 a 5 de la tarda, sempre que no hi hagi reunió d'Escoles Diocesanes.
- ❖ Els dijous, de 3 a 5 de la tarda, alternativament es faran reunions de directors de les Escoles Diocesanes i dels Equips Directius de les Escoles Diocesanes.
- ❖ A més a més cada membre de l'equip directiu gaudeix d'unes hores dins el seu horari per dedicar a realitzar les tasques que comporta el seu càrrec.

#### 7.1.1.- AVALUACIONS

Els encarregats de convocar i coordinar les sessions d'avaluació seran els Sotsdirectors.

A les sessions d'avaluació hi assistiran els tutors i tots els professors implicats en el cicle al qual s'avalua.

Després de la sessió d'avaluació cada tutor elaborarà l'informe de cada alumne amb els resultats que cada professor li haurà donat.



▪ CALENDARI AVALUACIONS

		1r TRIM.	2n TRIM.	3r TRIM.	FINAL
ED. INF	I0	11-12-23	11-03-24	10-06-24	10-06-24
	I1	11-12-23	11-03-24	10-06-24	10-06-24
	I2	11-12-23	11-03-24	10-06-24	10-06-24
	I3	12-12-23	12-03-24	11-06-24	11-06-24
	I4	12-12-23	12-03-24	11-06-24	11-06-24
	I5	12-12-23	12-03-24	11-06-24	11-06-24
ED.PRIM	C.I	13-12-23	13-03-24	14 i 17-06-24	14 i 17-06-24
	C.M	14-12-23	14-03-24	18 i 19-06-24	18 i 19-06-24
	C.S	15-12-23	15-03-24	12 i 13-06-24	12 i 13-06-24
ESO	1r	13-12-23	13-03-24	25-06-24	25-06-24
	2n	13-12-23	13-03-24	25-06-24	25-06-24
	3r	14-12-23	14-03-24	25-06-24	25-06-24
	4t	14-12-23	14-03-24	25-06-24	25-06-24

Els informes trimestrals es penjaran a la plataforma Clickedu, on les famílies els podran consultar.

L'informe de final de curs es lliurarà personalment a les famílies en una entrevista presencial.

## 7.2.- CLAUSTRE

### OBJECTIUS DE TREBALL I TASQUES

- ❖ Elaborar les unitats didàctiques i la planificació diària corresponents a les diferents àrees i nivells.
- ❖ Col·laborar activament en el Pla de Formació Permanent.
- ❖ Participar amb l'Equip de Pastoral aportant propostes d'acció educativa que ajudin a planificar els curs i aplicar la dinàmica de treball que aquest equip proposa.
- ❖ Aportar propostes i col·laborar en la coordinació i realització de les diferents activitats.
- ❖ Fer el seguiment dels alumnes del cicle i cercar estratègies pels alumnes que no segueixen els aprenentatges proposats.

## 7.3.- RESPONSABLES D'EQUIPS DE TREBALL

### OBJECTIUS I PROCÉS DE TREBALL

- ❖ Millorar l'estructura organitzativa mitjançant una disposició més dinàmica, més participativa i adaptada a la realitat de l'escola.



## Mare de Déu de la Serra

MONTBLANC

- ❖ Realitzar reunions d'equips de treball de forma fixa i periòdica (1 hora setmanal).
- ❖ Reglamentar les funcions i deures dels equips de (dins les Normes d'Organització i Funcionament).

### TASQUES

- Recollir les informacions de l'equip Directiu i fer-les arribar als diferents equips i viceversa.
- Estudiar els temes de l'Equip Directiu o dels propis Equips per donar-hi una resposta, arribant a acords.
- Coordinar les activitats dels Equips.
- Prendre decisions que agilitzin l'organització del centre.
- Ser el fil conductor per a la realització i revisió de documents institucionals de l'escola.
- Plantejar estratègies d'actuació conjunta davant de fets concrets

## 7.4.- PREVENCIÓ DE RISCOS

RESPONSABLE: Judit Mora Poblet

OBJECTIUS:

- Fomentar actuacions en matèria de seguretat i salut.

TASQUES

- Col·laborar amb la direcció del centre en l'elaboració del Pla d'Emergència, implantació, planificació i realització de simulacres d'evacuació.
- Coordinar les actuacions en matèria de seguretat i salut d'acord amb les orientacions del Servei de Prevenció de Riscos Laborals.
- Revisar un cop a l'any la senyalització del centre.
- Revisar que els equips contra incendis estiguin correctament.
- Promoure actuacions d'ordre i neteja.
- Complimentar i trametre als SSTT el full de notificacions d'accidents.
- Coordinar la formació dels treballadors del centre en matèria de prevenció.
- Recordar al claustre les mesures que s'han de tenir presents en un simulacre.
- Assistir a les reunions que es convoquin des dels SSTT.



## 7.5.- EQUIP DE PASTORAL

### OBJECTIUS I PROCÉS DE TREBALL

- ❖ Revisar el Projecte de Pastoral i assenyalar els punts que es treballaran durant el curs 23-24
- ❖ Lema a treballar durant el curs: “Temps de construir”
- ❖ Potenciar els moments de pregària a l’escola.
- ❖ Planificar i promoure accions concretes referents al tema de treball del curs.
- ❖ Coordinar les diferents campanyes.
- ❖ Preparar les celebracions dels diferents temps litúrgics a l’escola.

### FUNCIONAMENT I PLANIFICACIÓ HORÀRIA

- L’equip de Pastoral es reuneixen tots els dimecres de 12 a 1 a l’edifici d’El i EP i els dijous d’11 a 12 al de Secundària per planificar i elaborar el material necessari.
- L’Equip de Pastoral farà arribar les propostes de treball a l’Equip Directiu i a la resta de professors mitjançant el Claustre.

### TASQUES

- Impulsar el Projecte de Pastoral a l’escola.
- Elaboració de materials per pregària i celebracions.
- Portar a terme les diferents campanyes organitzades.

## 7.6.- CONSELL ESCOLAR

### OBJECTIUS I PROCÉS DE TREBALL

- ❖ Aprovar el Pla Anual del curs.
- ❖ Aprovar les sortides i estades dels alumnes, culturals i lúdiques, previstes per al curs.
- ❖ Escollir els tres dies de lliure elecció i l’horari del curs d’acord amb les altres escoles del municipi.
- ❖ Aprovar les Activitats Complementàries i Extraescolars.
- ❖ Promoure tots els mitjans adients per tal que els professors puguin desenvolupar adequadament el Projecte Curricular de Centre.
- ❖ Col·laborar positivament en la renovació dels membres del Consell Escolar.
- ❖ Reunir-se periòdicament i sempre que sigui necessari.



## FUNCIONAMENT I PLANIFICACIÓ HORARIA

- El Consell Escolar es reunirà 3 vegades al curs com a mínim.
- La convocatòria de la reunió la farà el president del Consell almenys 5 dies abans, i enviarà a cada membre l'ordre del dia.
- Les reunions seran a l'edifici d'Infantil i Primària a les 20.00 hores de la tarda.

## CALENDARI D'ACTUACIONS

### SETEMBRE/OCTUBRE

- Aprovació Pla Anual del curs 23-24.
- Informacions dels aspectes nous del curs.
- Aprovació activitats i sortides programades.
- Aprovació de les normes de procediment per a la renovació del consell escolar.

### FEBRER/MARÇ

- Informació sobre el període de Preinscripció.
- Informacions diverses (subvencions...).
- Comentari d'activitats i sortides realitzades i les properes a realitzar.

### JUNY/JULIOL

- Aprovació horari general i els dies de lliure elecció per al curs 24-25.
- Resultats preinscripció i matrícula curs 24-25.
- Comentari d'activitats i sortides realitzades.
- Aprovació Activitats Complementàries i Extraescolars del curs 24-25.
- Informació despeses del curs 23-24.

## 8.- FORMACIÓ DEL PROFESSORAT

### 8.1.- CURSOS DE FORMACIÓ DEL PROFESSORAT

➤ **Organitzadors:**

- Fundació Sant Fructuós
- Fundació Escola Cristiana
- Departament d'Ensenyament

A més a més dels cursos de formació que el professorat ha demanat particularment, d'acord amb les necessitats del centre, es farà un pla de formació en centre durant el curs escolar.

- 26-09-23 Formació de coeducació, convivència i benestar de l'alumnat (antibullyng de la Fundació Barça).
- 03-10-23 Recursos digitals Santillana:
  - Formació per mestre d'EP que fan català, castellà i mates (anglès).
  - El formador serà el Joan Nievas.
- 03-10-23 Trobada formativa per a les Escoles (equips directius, equips de pastoral i claustre:
  - Joan Cortina
  - Judit Roselló
  - Georgiana Neamtu
  - Estefania Ivorra
  - Laia Pere
- 04 i 05-10-23 Formació ODS:
  - Àngels Pérez
  - Judit Domènech
- Avaluació reguladora basada en el nou currículum (15 hores):
  - els dilluns de 17:30 a 19:30.
  - Online.
  - 09-10-23
  - 16-10-23
  - 23-10-23
  - 30-10-23
  - 06-11-23
  - 13-11-23
- 26-10-23 Jornada "El Benestar de l'Alumnat i les Situacions de Violència":
  - un membre de l'Equip Directiu.
  - Joan Civit, coordinador.



- 28-10-23 Formació Llars d'Infants a les Borges Blanques: "Acompanyament emocional infantil i joc a la Llar":
  - Cristina Mateu
  - Laura Gaya
  - Elisenda Riejós
- 21-11-23, de 5 a 7, **Formació Santillana** sobre principis fonamentals **LOMLOE**.
- Cursos virtuals nivell C2 de català (s'està intentant que el pugueu fer!):
  - Ariadna Luque
  - Montse Fabra
  - Eva Gil
  - Anna Maseras
  - Àngels Pérez
  - Joan Civit
  - Georgiana Neamtu
- Del 8-02-24 al 06-06-24 Religió (INSAF):
  - Georgiana Neamtu, Estefania Ivorra i Laia Pere.
  - Impartirà la Maite Muñoz.
  - Els dijous de 18:00 a 19:40.
  - 40 hores: 50% presencial i 50% telemàtic.
  - Es podrà aparcar al Roqueral.
- Seminari Educació Especial: Judit Domènech i Georgiana Neamtu.
- Seminari Escoles Verdes: Sílvia Paredes, Anna Maseras, Raúl Romero i Alba Bonet:
  - 23-10-23, a la nostra Escola: Raúl i Alba.
  - ??
  - ??
- Durant el 1r trimestre, Formacions TIC: Programació Scratch i Utilització MacroKudis:
  - Sara Martínez
  - Ariadna Luque
- Formació comissió digital (05-10, 09-11, 08-02, 02-05 i 20-06):
  - Sara Martínez
  - Ariadna Luque
- "La metodologia Montessori" 30h (del 2 al 23-11-23):
  - Cristina Mateu
  - Laura Gaya
  - Elisenda Riejós
  - Estefania Ivorra
- Del 2 de novembre a ??, "Formació inicial coordinador coeducació, convivència i benestar dels alumnes" (30 hores):
  - Joan Civit



Mare de Déu de la Serra  
MONTBLANC

## **9.- ANNEXOS**

### **9.1 - PROJECTE DE PASTORAL**



COL·LEGI  
MARE DE DÉU  
DE LA SERRA  
I COL·LEGI  
TILMAR

# PROJECTE D'EVANGELITZACIÓ I PASTORAL 2023/2024

*Pastoral | Primària, Secundària i Tilmar*



**Mare de Déu de la Serra**  
MONTBLANC



## **ÍNDEX**

1. PLA DE PASTORAL .....	3
2. L'EQUIP PASTORAL DEL CENTRE .....	3
2.1 OBJECTIUS .....	4
3. ANÀLISI DE LA PASTORAL DEL NOSTRE CENTRE .....	4
3.1 FORTALESES DE LA PASTORAL .....	5
3.2 DIFICULTATS DE LA PASTORAL .....	5
4. ÀMBITS DE LA PASTORAL DE LES ESCOLES DIOCESANES .....	5
4.1 ÀMBIT CELEBRATIU I SAGRAMENTAL .....	5
4.2 ÀMBITS DE LA SOLIDARITAT I EL COMPROMÍS .....	6
4.3 ÀMBIT DE LA INTERIORITAT I L'ESPIRITUALITAT .....	6
4.4 ÀMBIT VOCACIONAL .....	6
5. PLA PASTORAL DEL COL·LEGI MARE DE DÉU DE LA SERRA I TILMAR PER A CURS 2023-2024 .....	7
5.1 JUSTIFICACIÓ DEL LEMA .....	7
5.2 DESENVOLUPAMENT .....	9
5.2.1 Desenvolupament a Primària i Tilmar .....	9
5.3 ACTIVITATS PROGRAMADES AMB ELS ALUMNES I FAMÍLIES .....	10
5.4 AVALUACIÓ .....	13
6. DESENVOLUPAMENT SECUNDÀRIA .....	14
6.1 DESENVOLUPAMENT A L'ESO .....	14
6.2 AVALUACIÓ .....	18
7. DESENVOLUPAMENT TILMAR .....	18
8. DESENVOLUPAMENT PROFESSORS .....	18



## 1. PLA DE PASTORAL

El Pla Pastoral és la base on s'organitzen les activitats per dur a terme la formació integral, emocional, espiritual, social... dels nostres alumnes, propi dels trets característics de l'escola diocesana. Així doncs, el Pla De Pastoral busca portar a terme el projecte educatiu del nostre centre per atendre les necessitats tan socials com escolars. Aquest any fem referència al lema "Juntes per crear". Així doncs, les diferents activitats es relacionen per treballar-lo.

L'equip Pastoral es reuneix setmanalment per planificar les activitats que durem a terme al llarg de l'any.

## 1. L'EQUIP PASTORAL DEL CENTRE

### ❖ **Equip de pastoral**

*L'equip de pastoral es reunirà setmanalment.*

- *Els dimecres de 12h a 13h Primària i Tilmar*
- *Formen part de l'equip: La Judit Roselló i mossèn Andreu. I per part de Tilmar la Laia Pere.*
- *Els dijous de 2/4 de 9 a 2/4 de 10 Secundària.*
  - *Formen part de l'equip: La Marta Sans, la Tere Solé i el mossèn Andreu.*

### ❖ **Equip directiu**

*En les nostres reunions de Pastoral informem a l'equip directiu de les activitats plantejades i ells són els encarregats de transmetre-ho a la resta de professorat.*



## 2.1 OBJECTIUS

### Objectius estratègics:

- 1- L'acció pastoral per aquest curs 2023/2024 es proposa treballar el lema: **JUNT@S PER CREAR**
- 2- Potenciar els moments de pregària i reflexió a l'escola i elaborar material adient.
- 3- Coordinar les diferents campanyes.
- 4- Preparar les celebracions dels diferents temps litúrgics a l'escola.
- 5- Afavorir la formació amb LOMLOE pels mestres que tenen la DECA.
- 6- Establir relació amb la parròquia de caràcter social, cultural i espiritual.

## 3. ANÀLISI DE LA PASTORAL DEL NOSTRE CENTRE

Les característiques bàsiques del nostre alumnat són:

- ❖ Famílies del poble que no són homogènies entre elles.
- ❖ Algunes famílies amb dificultats econòmiques.
- ❖ Algunes famílies participen activament de la proposta catequètica de la parròquia.
- ❖ Aposta de l'escola per la inclusió d'alumnes amb capacitats diverses.
- ❖ Aposta de l'escola per l'acollida de persones necessitades.
- ❖ Bona participació de les entitats culturals i de les festes locals.

Cal remarcar que tenim dos centres en dos punts del poble diferents. Un centre per primària i Tilmar i un altre centre per l'ESO.



### 3.1 FORTALESES DE LA PASTORAL

- Bona acceptació del professorat de les activitats proposades.
- Implicació de la parròquia en la Pastoral de l'escola.
- Disponibilitat de l'EPC en la preparació de les activitats.
- Programació d'activitats Pastorals que impliquen tota l'escola.
- El to familiar de l'escola.
- Realització d'activitats conjunta amb els nens i nenes de Tilmar.

### 3.2 DIFICULTATS DE LA PASTORAL

- Ambient de la societat
- Falta de vinculació amb els estudis de secundària
- Tenir dos centres separats
- Manca de temps
- Falta de vivència explícita de la fe per part d'algunes famílies i professorat

## 4. ÀMBITS DE LA PASTORAL DE LES ESCOLES DIOCESANES

### 4.1 ÀMBIT CELEBRATIU I SAGRAMENTAL

- Oferir un camí d'educació a la fe unitari i progressiu, on s'integrin el creixement humà, la presència de Déu i el compromís amb els altres.
- Ajudar a descobrir la dimensió celebrativa.

- Oferir celebracions carregades de sentit i connectades al llenguatge dels infants i els joves.

#### **4.2 ÀMBITS DE LA SOLIDARITAT I EL COMPROMÍS**

- Desenvolupar el sentit comunitari: fraternitat, servei, compromís, voluntariat...
- Desvetllar el compromís pels altres i el sentit crític.
- Potenciar les competències socials i d'autonomia personal.

#### **4.3 ÀMBIT DE LA INTERIORITAT I L'ESPIRITUALITAT**

- Ajudar a l'infant i el jove a viure la vida amb sentit.
- Afavorir que cadascú descobreixi el tresor que té amagat a dins.
- Desenvolupar la competència espiritual.
- Donar profunditat a la mirada per tal de viure la realitat des de dins, amb els ulls del cor.

#### **4.4 ÀMBIT VOCACIONAL**

- Capacitar els alumnes en la lliure presa de decisions.
- Acollir cada infant o jove en la seva originalitat des de la presència i el diàleg.
- Ajudar a descobrir a Jesús com a model de desenvolupament personal.



## 5. PLA PASTORAL DEL COL·LEGI MARE DE DÉU DE LA SERRA I TILMAR PER A CURS 2023-2024

### 5.1 JUSTIFICACIÓ DEL LEMA

#### ***Junt@s per crear***

Aquest lema “junt@s per crear” serà el fil conductor que conduirà totes les accions que farem aquest curs. És un lema que lliga l'acció educativa sobre la persona i la pastoral.

El lema fa referència a treballar els diferents aspectes com ara el social, ecològic, religiós, acadèmic... per créixer com a persones integralment. Com a escola volem ser un lloc d'escalf, d'acollida on tothom hi té cabuda per crear una societat millor.

Crear, implica:

- Ser solidari
- Escolta activa
- Ser empàtic
- Fer bones accions
- Desenvellir l'interès pel transcendent
- Ser respectuós

Actualment tenim molts obstacles que ens dificulten a aconseguir els objectius com a societat i particularment com a escola:

- Competència
- Faltes de respecte
- Acceptació



Mare de Déu de la Serra  
MONTBLANC



**COL·LEGI MARE DE DÉU DE LA SERRA**

**PROJECTE D'EVANGELITZACIÓ I PASTORAL 2023/2024**

El lema ens ha d'ajudar a superar totes aquestes mancances i ajudar-nos a cercar camins per millorar com a societat i com a escola, sent més inclusius, solidaris i empàtics.

## 5.2 DESENVOLUPAMENT

### 5.2.1 Desenvolupament a Primària i Tilmar

#### Activitats 1r Trimestre

- ❖ *Escriure el lema del curs a l'entrada de l'escola. (Resp. Equip de Pastoral)*
- ❖ *Escriure el lema del curs a les classes. (Resp. Tutors).*
- ❖ *Iniciem Bon dia*
- ❖ *Ambientació d'Advent-Nadal.*
  - *Un pessebre amb la participació de tots els nens i nenes de l'escola.*
- ❖ *Campanya de Nadal (Càrites)*
- ❖ *Recollida del banc d'aliments*
- ❖ *Marató*

#### Activitats 2n Trimestre

- ❖ *Bon dia*
- ❖ *Concurs bíblic*
- ❖ *Dia de la Pau i la no violència*
- ❖ *Dimecres de cendra*
- ❖ *Tutories de quaresma*
- ❖ *Concurs dibuix de Setmana Santa (Congregació de la sang)*
- ❖ *Concurs de Sant Jordi*
- ❖ *Activitats conjuntes amb AFANOC*
- ❖ *Projecte Arrels cristianes*

#### Activitats 3r Trimestre

- ❖ *Bon dia*
- ❖ *Celebració de la Pasqua*
- ❖ *Mare de Déu de Montserrat*
- ❖ *Esmorzar solidari en col·laboració Càritas*
- ❖ *Concurs literari i de dibuix de la Mare de Déu de la Serra*
- ❖ *Destacar la figura de Sant Jordi en l'aspecte religiós*
- ❖ *Celebració missa final de curs.*

### *Celebrar i pregar*

#### ❖ **Eucaristies.**

- *Eucaristia de final de curs, al santuari, el 19 i 20 de juny (en el marc de la festa de final de curs). Missa de tota l'escola (primària i secundària).*

#### ❖ **Celebracions.**

- **Celebració d'inici de curs, tots junts.**
- **Celebració d'inici d'Advent (Nadal)**(29 novembre).
- **Dia de la Pau i la no violència** (30 gener). *Amb ajuda de la comissió de festes.*
- **Celebració final de curs.**

## 5.3 ACTIVITATS PROGRAMADES AMB ELS ALUMNES I FAMÍLIES

### **Dia Escolar de la No-violència i la Pau (30 de gener)**

#### **Cadena d'accions**

Cada nen i nena disposarà d'un full en blanc amb una bafarada on haurà d'escriure, després d'observar i escoltar l'entorn proper, una acció per fer-ne un món millor.

Quan tinguem les accions de tot l'alumnat, realitzarem un mural a l'entrada de l'escola. A més, es coordinarà amb la comissió de festes.

### **CELEBRACIONS**

- **Inici de Quaresma.** *El dimecres de cendra, 14 de febrer.*

*Anirem al llarg del matí a la capella de l'escola per cycles.*

- **Celebració de Pasqua (del 25 de març al 1 d'abril)**  
**Farem la celebració de Pasqua el dia 3 d'abril a l'escola.**

- **Celebració de la Mare de Déu de Montserrat** (tota l'escola). *Fins a 2n a l'escola (imatge del carrer); i a partir de 3r a la parròquia. Els nens portaran una flor a la Mare de Déu. Es mantindrà aquest dia l'esmorzar solidari per Càritas (pa amb xocolata). El 27 d'abril.*

*La sortida a la parròquia es farà per grups classe.*

❖ **Pregària de Bon dia!**

*Moment de pregària a l'iniciar el dia. Treballem els Bon Dia a partir de cançons cristianes cada mes que ens ajuden a reflexionar. A més, ens unirem a la cadena de pregàries proposades des del Bisbat.*

❖ **Bona taula!**

**L'equip pastoral creu que s'hauria de poder fer! Cal que la infraestructura ho permeti.**

- *Benedicció de taula a l'iniciar l'àpat.*

❖ **Festival de Nadal.**

*Tota l'escola. Que es posi l'èmfasi en el motiu de la festa.*

---

**Fraternitat**

❖ **Campanyes**

*Participació en les campanyes solidàries organitzades per l'Església:*





- *1r trimestre: Banc d'aliments (Gran recapte), al voltant de Nadal amb la recollida d'aliments. Durant l'Advent.*
- *Col·laboració amb l'AMPA en la Marató de TV3 (amb ajuda de la comissió de festa).*
- *3r trimestre: Càritas, per la Mare de Déu de Montserrat amb l'esmorzar solidari.*

#### ❖ **Col·laboracions**

- *Col·laboració amb la residència Llar Conca de Barberà i la Residència de Montblanc amb cantada de Nadales. Primària i Tilmar si podem accedir a les residències.*
- *Cantada de Nadales a TAC12 dels alumnes de 3r de primària.*
- *Col·laborar amb el concurs de dibuix que organitza la congregació de la Puríssima Sang de Montblanc.*
- *De manera interna fer el Concurs de Narrativa (mitja i superior) i dibuix de la Mare de Déu (inicial i Tilmar). Es donaran els premis a la celebració de la Mare de Déu.*

#### **Formació de religió catòlica**

- ❖ **Per a tots els cursos i com estigui establert.**
- ❖ **Concurs bíblic.** *Durant el primer trimestre participar en el concurs bíblic organitzat per l'Associació Bíblica de Catalunya. Envien el material i tenir-lo fet per abans de Nadal ( Educació inicial ,Cicle inicial, Cicle mitjà, cicle superior i Tilmar)*
- ❖ **Projecte "Arrels cristianes de Montblanc".** *Cicle superior. A desenvolupar durant els cinc dies abans de les festes de Nadal, per començar amb aquesta festa.*

### **Acció tutorial.**

*De manera periòdica una sessió de tutoria de cada curs és dedicarà la dimensió pastoral. Les línies de treball les prepararà el departament de Pastoral i serà aplicada pel tutor de cada curs.*

- **Valorar l'opció de reiniciar les convivències al començament de curs.**

## **5.4 AVALUACIÓ**

S'enviarà una graella d'avaluació de cada activitat a les tutores d'infantil, primària i Tilmар per saber la satisfacció de les activitats plantejades des de l'equip de Pastoral. Així, el nostre equip rebrà un feedback per saber els canvis i/o modificacions que ens hem de plantejar pel curs següent. A més, a final de curs els hi passarem una altra graella d'avaluació general del curs des de l'equip de Pastoral. Així doncs, l'equip de Pastoral també ens plantejarem de manera interna els canvis que calguin fer pel curs vinent.

## 6. DESENVOLUPAMENT SECUNDÀRIA

### 6.1 DESENVOLUPAMENT A L'ESO

#### Activitats 1r Trimestre

- ❖ *Presentació del lema del curs a l'entrada de l'escola. (Resp. Equip de Pastoral)*
- ❖ *Celebració inici de curs (mossèn)*
- ❖ *Ambientació d'Advent-Nadal.*
  - *Un pessebre amb la participació de tots els nens i nenes de l'escola.*
- ❖ *Campanya de Nadal (Càritas)*
- ❖ *Facilitar informació de totes les activitats que es fan a Santa Maria. (mossèn)*
- ❖ *Xerrada Llar Natalis.*
- ❖ *Recollida del banc d'aliments*
- ❖ *Marató*
- ❖ *Concurs bíblic*

#### Activitats 2n Trimestre

- ❖ *Dia de la Pau i la no violència*
- ❖ *Dimecres de cendra*
- ❖ *Tutories de quaresma*
- ❖ *Concurs dibuix de Setmana Santa (Congregació de la sang)(es dona informació i és voluntari)*
- ❖ *Concurs de Sant Jordi*
- ❖ *Xerrada sobre l'apostolat del mar*

#### Activitats 3r Trimestre

- ❖ *Celebració de la Pasqua 8mossèn)*
- ❖ *Celebració de la Mare de Déu de Montserrat (mossèn)*
- ❖ *Esmorzar solidari en col·laboració Càritas*



- ❖ *Celebració missa final de curs (mossèn)*
- ❖ *Tómbola solidaria a favor de Mans Unides*
- ❖ *Cenacle*

De tots els aspectes possibles i proposables a treballar per aquest any, i que es desprenen de l'objectiu general del lema del curs, creiem que és urgent un treball interdisciplinari que ajudi a assumir la virtut de l'esperança als alumnes de secundària.

---

### ***Celebrar i Pregar***

---

- ❖ ***Celebracions***
  - *Pregària d'inici de curs,  festa de la Mare de Déu de la Mercè. A l'església de l'escola.*
  - *Celebració de Sant Jordi. (Concretarà l'equip de pastoral). A l'església de l'escola.*
  - *Celebració de la missa de final de curs, tota l'escola al Santuari de la Mare de Déu de la Serra. El divendres del cap de setmana de la festa de final de curs. Finals de juny de 2024.*
- ❖ ***Bon dia!***
  - *Tots els cursos a primera hora del matí amb la oració comuna de Bon dia.*
  - *Especial de la Mare de Déu de Montserrat amb un bon dia.*

---

### ***Fraternitat***

---

- ❖ ***Temps forts***

- *Nadal:*
  - ≈ *Preparar el temps de Nadal. El professor d'arts plàstiques podria encarregar-se de l'elaboració del pessebre. S'inaugurarà el dia 13 de desembre "Santa Llúcia" amb la cantada de nades dels nens de 1r ESO. A les 9:30 matí.*
  - ≈ *La decoració de Nadal es posarà el primer dia hàbil després de la Puríssima.*

- *Pasqua*
  - ≈ *Fer evident a l'escola el temps pasqual que coincideix amb la Primavera (abans de Setmana Santa). A partir del dia de Sant Josep.*

*Crear un espai visible amb un cartell que hi digui:  
Ens preparem per a la Pasqua solidàriament!  
I serà al lloc on es dipositarà la llet de cap nen sense bigoti per entregar a Càritas.  
Situar-ho el dia 14 de febrer (dimecres cendra).*

#### ❖ **Accions fortes**

*Participació en les diferents campanyes de solidaritat que al llarg de l'any s'organitzen.*

- *Les campanyes a participar aquest any poden ser:*
  - ≈ *1r trimestre: Càritas, al voltant de Nadal amb la recollida d'aliments.  
S'enviarà la informació de Gran Recapte en paper i per email als pares la setmana del gran recapte. I la setmana anterior s'explicarà a les classes.*
  - ≈ *2n trimestre: Recollida de llet "cap nen sense bigoti" o oli, o el que es necessiti al moment.*
  - ≈ *3r trimestre: Mans Unides. Amb la tómbola de l'escola. Festa final de curs.*

#### ❖ **Projecte social - comunitari**

*Projecte social amb grup de 4t d'ESO.*

#### ❖ **Col·laboracions**

*Participació a les convocatòries de caire religiós que organitzen altres entitats i que encaixin amb l'ideari del centre.*

*Aquest any:*

- *Concurs de dibuix de setmana Santa organitzat per la congregació de la Puríssima Sang de Montblanc. Mirar de donar un nou impuls vinculant-ho amb el lema del curs.*

### ***Viure en l'Església***

*Facilitar informació de totes les activitats d'Església que es realitzen a nivell parroquial, arxiprestal i arxidiocesà. Animant a la seva participació.*

- *Mantenir un contacte fluid i de confiança amb els agents pastorals de les parròquies d'on són les famílies del col·legi per a un treball constructiu d'ambdós.*
- *Animar a les diferents activitats de pastoral juvenil parroquials, arxiprestals i diocesanes, especialment a EDGE i LifeTEEN.*

### ***Acció tutorial.***

*Des de les tutories es tindrà en compte la perspectiva pastoral, i l'educació en un sentit cristià de la vida i la pràctica de les virtuts.*

### ***Assignatura de religió catòlica***

- ❖ ***Per a tots els cursos i com estigui establerta.***
- ❖ ***Concurs bíblic.*** *Durant el primer trimestre participar en el concurs bíblic organitzat per l'Associació Bíblica de Catalunya. Envien el material i tenir-lo fet per abans de Nadal. (1r i 2n d'ESO)*
- ❖ ***Festes importants del calendari litúrgic.*** *Durant el curs s'anirà seguint aquest calendari per tal de que els alumnes*

*coneguin les festes i dies destacats en el moment de la seva celebració.*

- ❖ **Cenacle.** *Visita testimonial dels nois de la Comunitat del Cenacle per conscienciar els joves sobre el perill de la drogoaddicció. (3r i 4r d'ESO)*

## 6.2 AVALUACIÓ

S'enviarà una graella d'avaluació de cada activitat a les tutores d'infantil, primària i Tilmar per saber la satisfacció de les activitats plantejades des de l'equip de Pastoral. Així, el nostre equip rebrà un feedback per saber els canvis i/o modificacions que ens hem de plantejar pel curs següent. A més, a final de curs els hi passarem una altra graella d'avaluació general del curs des de l'equip de Pastoral. Així doncs, l'equip de Pastoral també ens plantejarem de manera interna els canvis que calguin fer pel curs vinent.

## 7. DESENVOLUPAMENT TILMAR

*Els professors valoraran com participar en cada activitat. Cercant la millor manera com els alumnes de Tilmar si fan presents i hi participen.*

## 8. DESENVOLUPAMENT PROFESSORS

*Cal articular una dinàmica de treball i suport als professors per explicar-los el lema.*

- ❖ **Equip de pastoral**



*L'equip de pastoral es reunirà setmanalment.*

- *Els dimecres de 12 a 13 Primària i Tilmar*
  - *Formen part de l'equip: la Judit Roselló, mossèn Andreu. I per part de Tilmar la Laia Pere.*
- *Els dijous de 2/4 de 9 a 2/4 de 10 Secundària.*
  - *Formen part de l'equip: La Marta Sans, la Tere Solé i el mossèn.*
- *Participar de les convocatòries diocesanes de pastoral a les escoles.*

❖ ***Professors tant de primària com de secundària.***

*- Buscar un dia per explicar i treballar el sentit del lema d'enguany amb tots els professors. Es proposa mode xerrada espiritual abans de començar el curs amb alumnes. Si no es possible, buscar el moment més adequat per fer-ho.*